

**PONTIFÍCIA UNIVERSIDADE CATÓLICA DE SÃO PAULO
PUC / SP**

CELSO PEDROSA FILHO

**UMA EXPERIÊNCIA DE INTRODUÇÃO DO RACIOCÍNIO
COMBINATÓRIO COM ALUNOS DO PRIMEIRO CICLO DO ENSINO
FUNDAMENTAL (7 - 8 anos)**

MESTRADO PROFISSIONAL EM ENSINO DE MATEMÁTICA

**São Paulo
2008**

PONTIFÍCIA UNIVERSIDADE CATÓLICA DE SÃO PAULO
PUC / SP

CELSO PEDROSA FILHO

**UMA EXPERIÊNCIA DE INTRODUÇÃO DO RACIOCÍNIO
COMBINATÓRIO COM ALUNOS DO PRIMEIRO CICLO DO ENSINO
FUNDAMENTAL (7 e 8 anos)**

*Trabalho Final apresentada à Banca Examinadora da
Pontifícia Universidade Católica de São Paulo, como
exigência parcial para a obtenção do título de
**MESTRE PROFISSIONAL EM ENSINO DE
MATEMÁTICA**, sob a orientação do(a) **Prof(a). Dr(a).**
Maria Inez Rodrigues Miguel.*

São Paulo
2008

ATIVIDADES

TABULEIRO DAS COMBINAÇÕES MENINOS

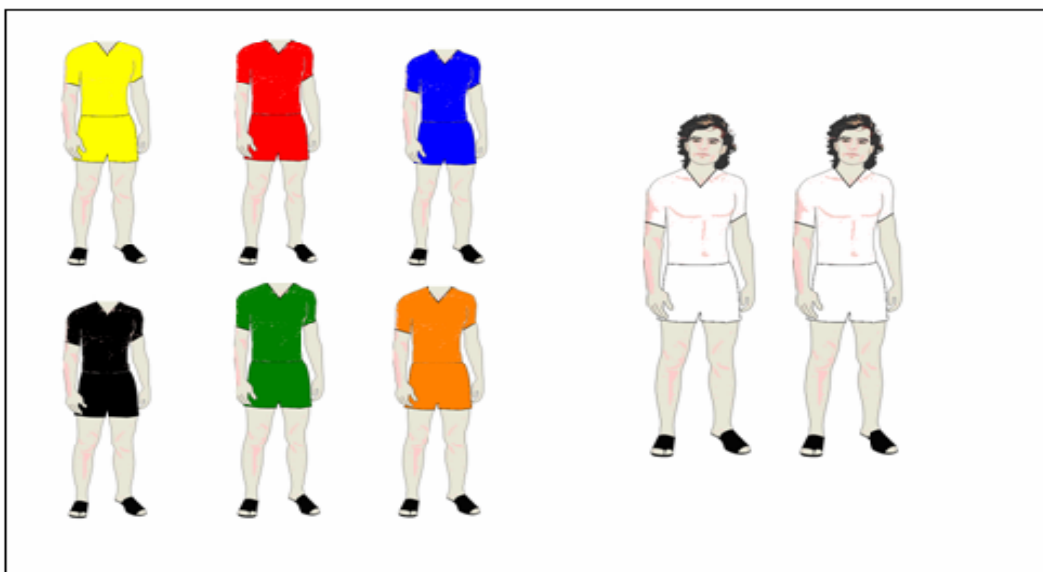
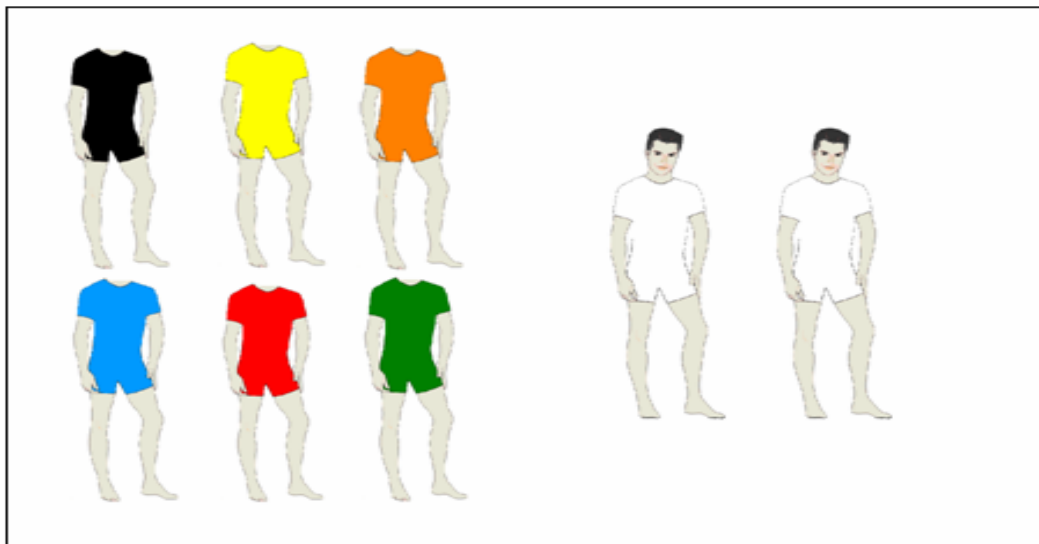
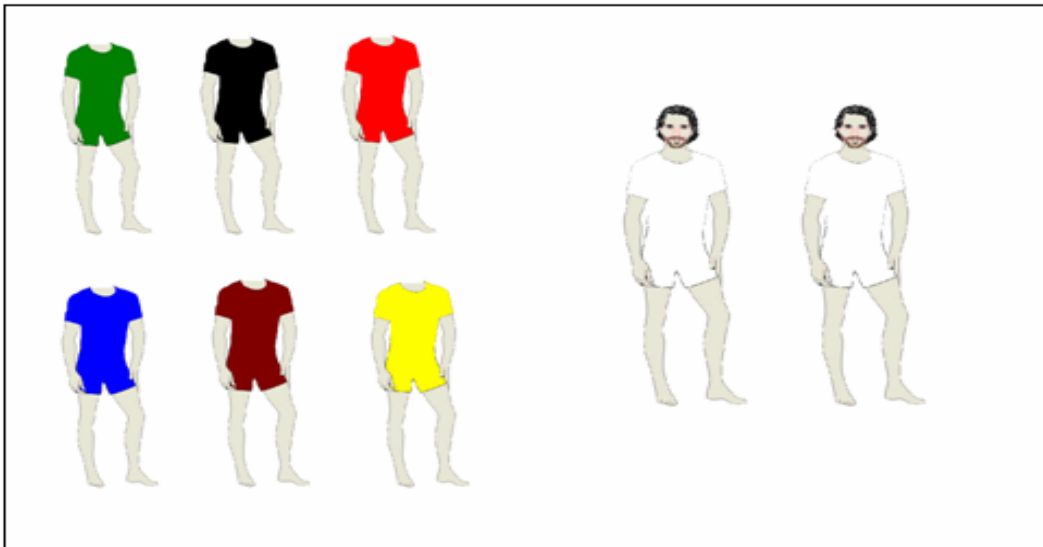

MENINAS

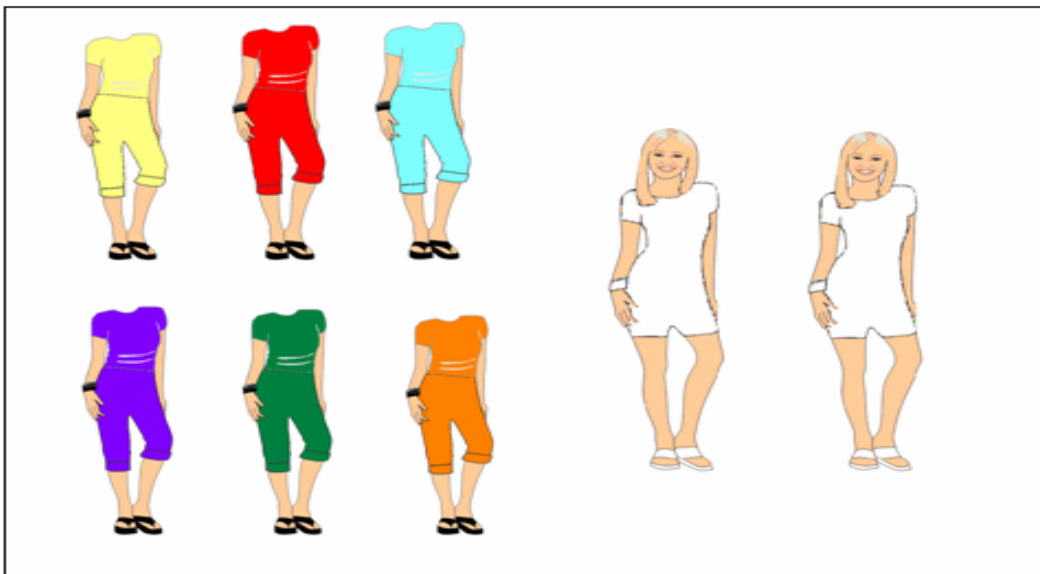
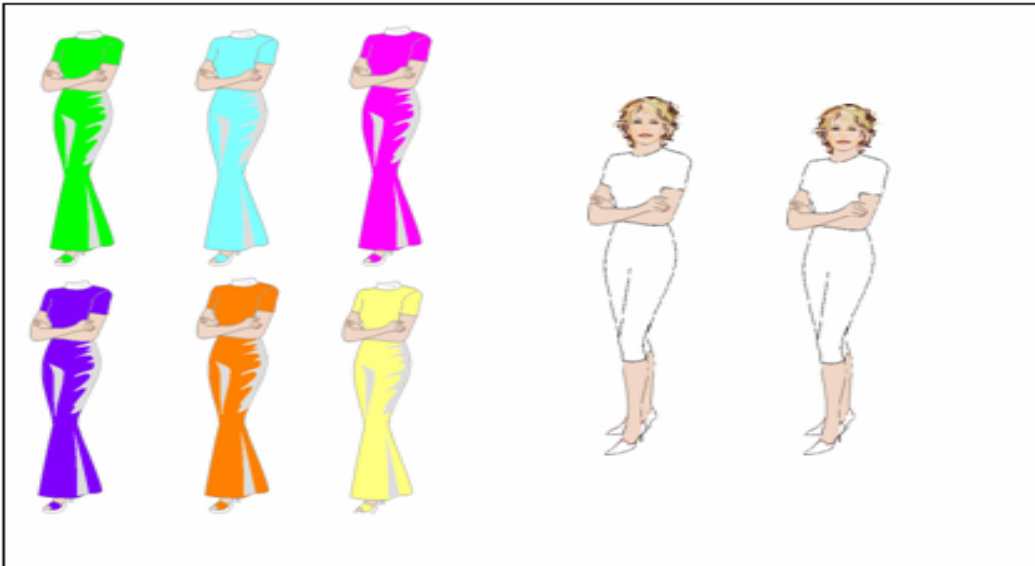

TABULEIRO CARA OU COROA BICHINHOS DE ESTIMAÇÃO

TURMA DO CIRCO

The top section contains two grids. On the left is a 6x6 grid of icons. The first four rows consist of alternating crown and smile icons in cyan. The last two rows consist of alternating crown and smile icons in pink. On the right is a 5x5 grid of icons. The first row contains crown, crown, crown, crown, crown. The second row contains crown, crown, crown, crown, crown. The third row contains crown, crown, crown, crown, crown. The fourth row contains crown, crown, crown, crown, crown. The fifth row contains crown, crown, crown, crown, crown. The 5x5 grid also features arrows pointing in various directions (up, down, left, right) and small illustrations of circus animals and people.

The bottom section contains two grids. On the left is a 6x6 grid of icons. The first four rows consist of alternating crown and smile icons in cyan. The last two rows consist of alternating crown and smile icons in pink. On the right is a 5x5 grid of icons. The first row contains crown, crown, crown, crown, crown. The second row contains crown, crown, crown, crown, crown. The third row contains crown, crown, crown, crown, crown. The fourth row contains crown, crown, crown, crown, crown. The fifth row contains crown, crown, crown, crown, crown. The 5x5 grid also features arrows pointing in various directions (up, down, left, right) and small illustrations of circus animals and people.



ROTEIRO PARA AS ATIVIDADES

- Formação das duplas para cada Tabuleiro
- Apresentação dos Tabuleiros
- Indicação do uso das peças imantadas
- Orientação do uso de lápis, lápis ou canetas coloridas, apontador e borracha
- Distribuição das folhas de atividades, juntas com as folhas para rascunho
- Leitura das questões apresentadas em cada atividade
- Esclarecimentos a cada palavra que possa surgir diferente do vocabulário da faixa etária
- Tempo mínimo sugerido para um bom desenvolvimento das atividades é de noventa minutos
- Para alunos de menor faixa etária há a necessidade de uma ou duas auxiliares no acompanhamento das atividades
- Bom trabalho

Tabuleiro das Combinações

Atividades

Primeiro Encontro

Esta folha será nossa fonte de comunicação, portanto bom trabalho.
Você poderá pintar, desenhar, ou seja, escrever do modo que achar melhor todas as combinações possíveis com as cores que estão no tabuleiro.
No primeiro momento cores iguais depois, num segundo momento cores diferentes.

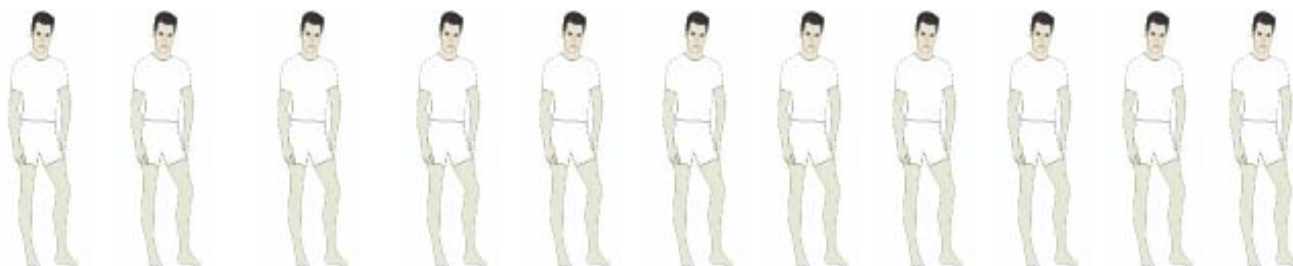
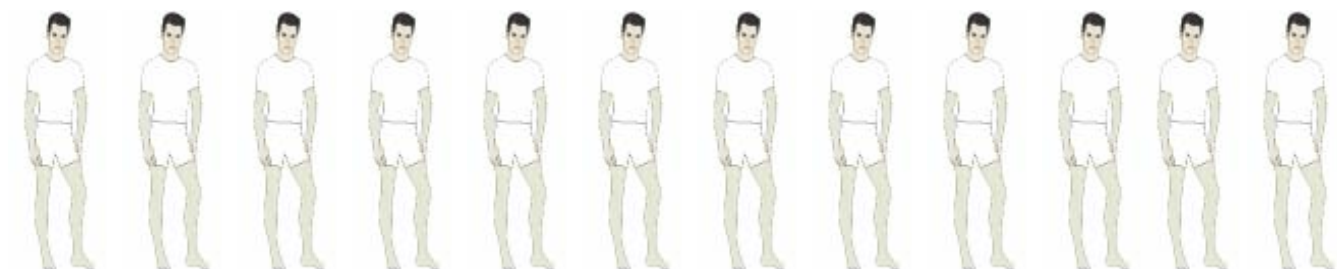
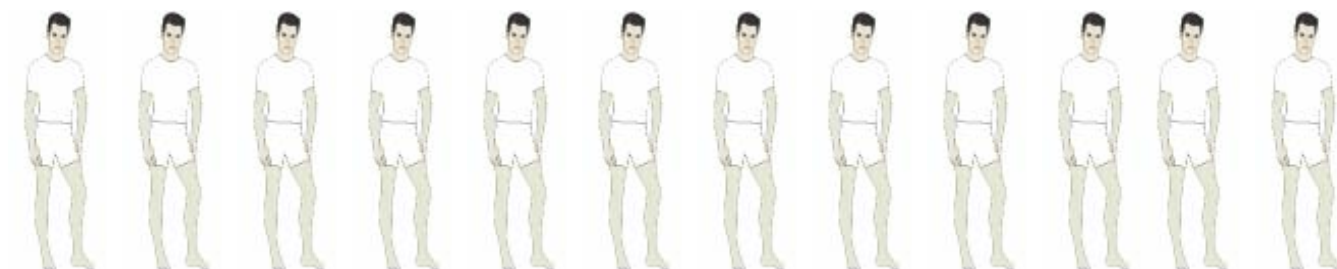
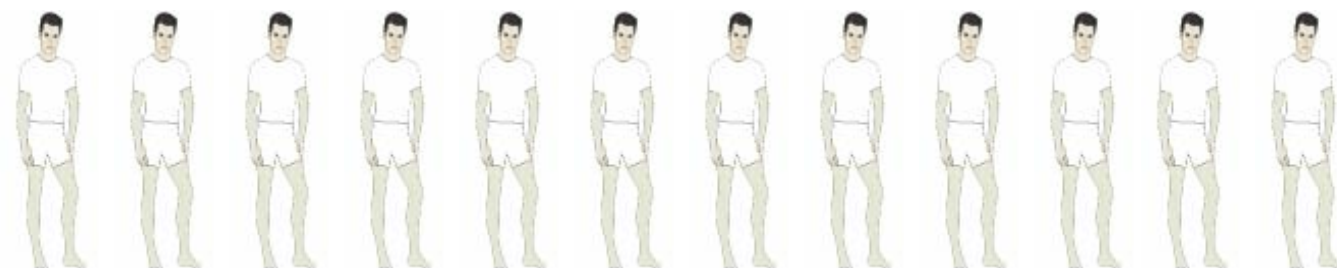
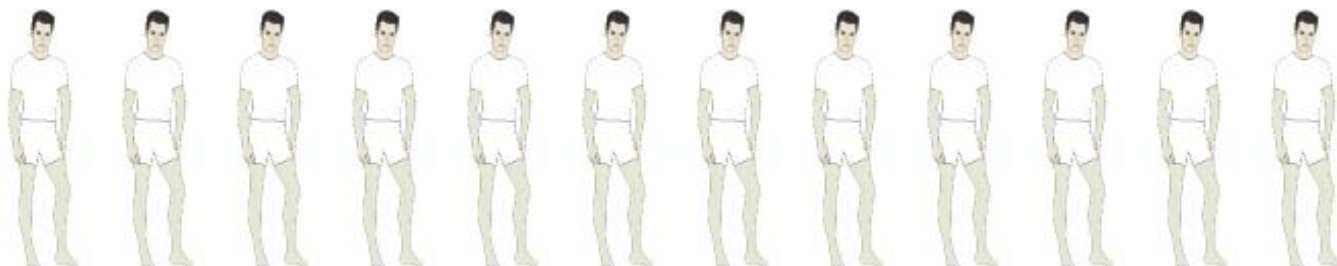

Primeiro Encontro

Esta folha será nossa fonte de comunicação, portanto bom trabalho.

Você poderá pintar, desenhar, ou seja, escrever do modo que achar melhor todas as combinações possíveis com as cores que estão no tabuleiro.

No primeiro momento cores iguais depois, num segundo momento cores diferentes.

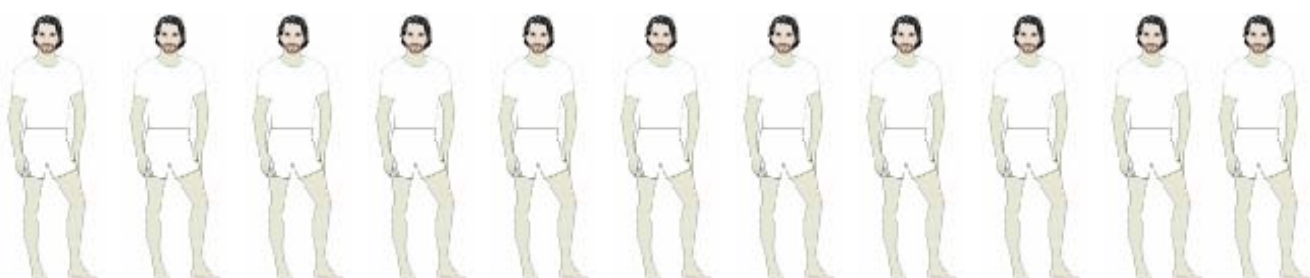
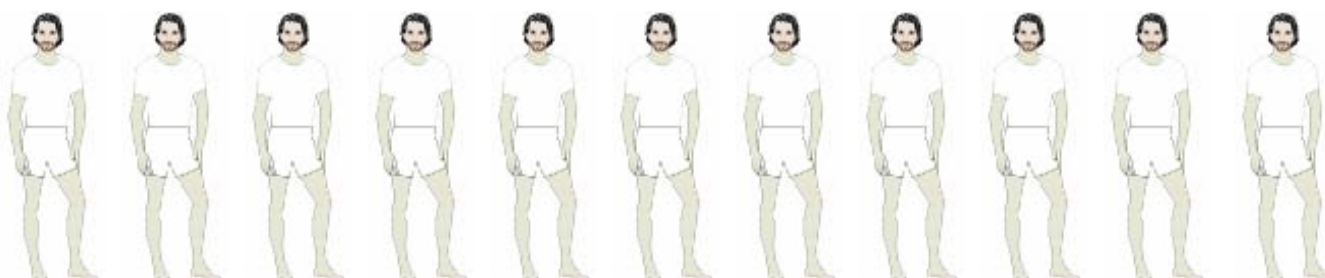
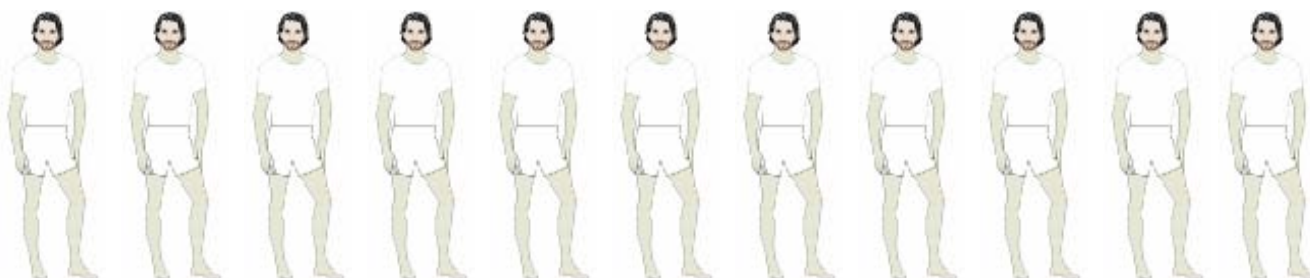

Primeiro Encontro

Esta folha será nossa fonte de comunicação, portanto bom trabalho.
Você poderá pintar, desenhar, ou seja, escrever do modo que achar melhor todas as combinações possíveis com as cores que estão no tabuleiro.
No primeiro momento cores iguais depois, num segundo momento cores diferentes.





Primeiro Encontro

Esta folha será nossa fonte de comunicação, portanto bom trabalho.
Você poderá pintar, desenhar, ou seja, escrever do modo que achar melhor todas as combinações possíveis com as cores que estão no tabuleiro.
No primeiro momento cores iguais depois, num segundo momento cores diferentes.

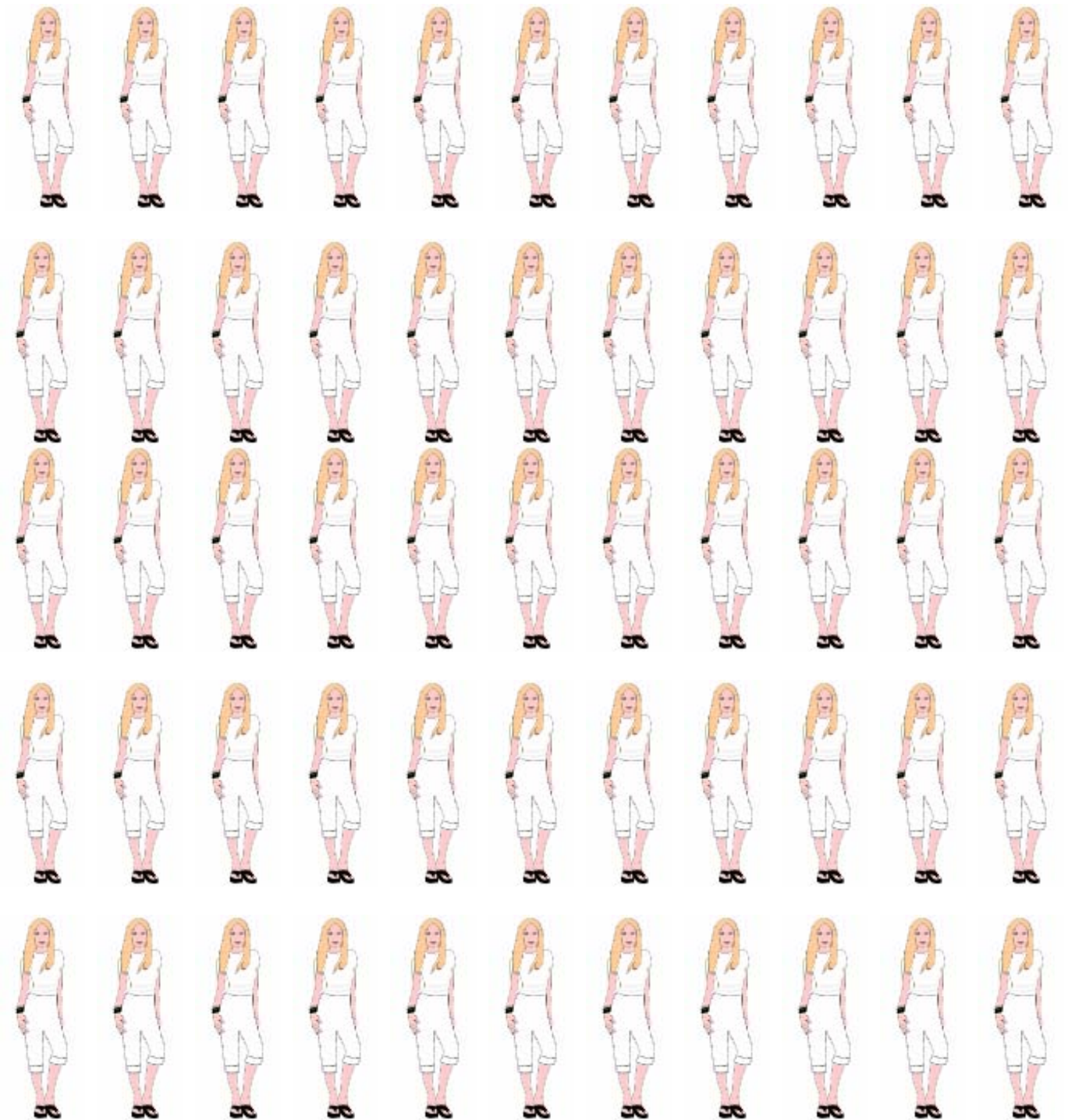

Primeiro Encontro

Esta folha será nossa fonte de comunicação, portanto bom trabalho.

Você poderá pintar, desenhar, ou seja, escrever do modo que achar melhor todas as combinações possíveis com as cores que estão no tabuleiro.

No primeiro momento cores iguais depois, num segundo momento cores diferentes.

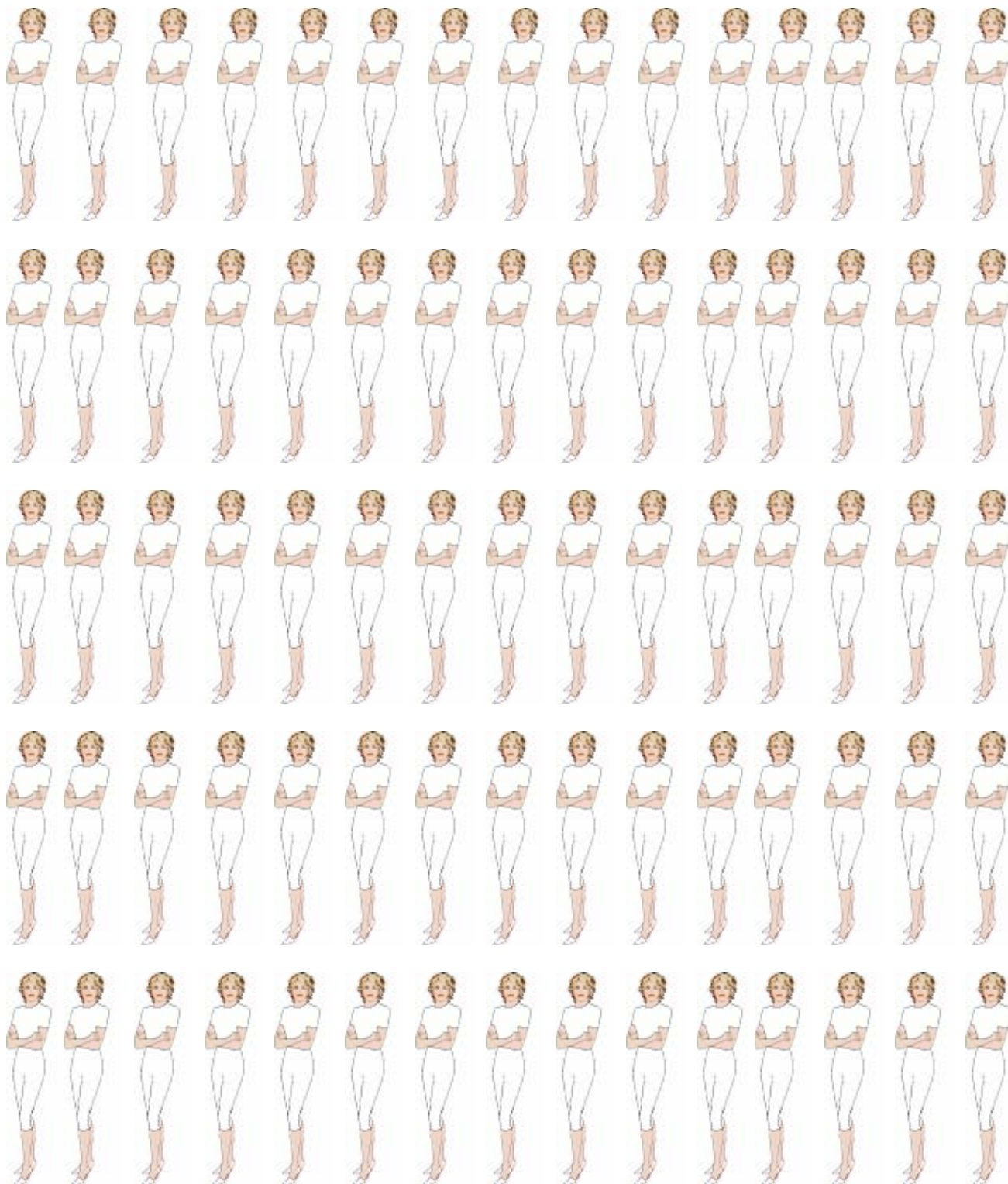

Primeiro Encontro

Esta folha será nossa fonte de comunicação, portanto bom trabalho.
Você poderá pintar, desenhar, ou seja, escrever do modo que achar melhor todas as combinações possíveis com as cores que estão no tabuleiro.
No primeiro momento cores iguais depois, num segundo momento cores diferentes.

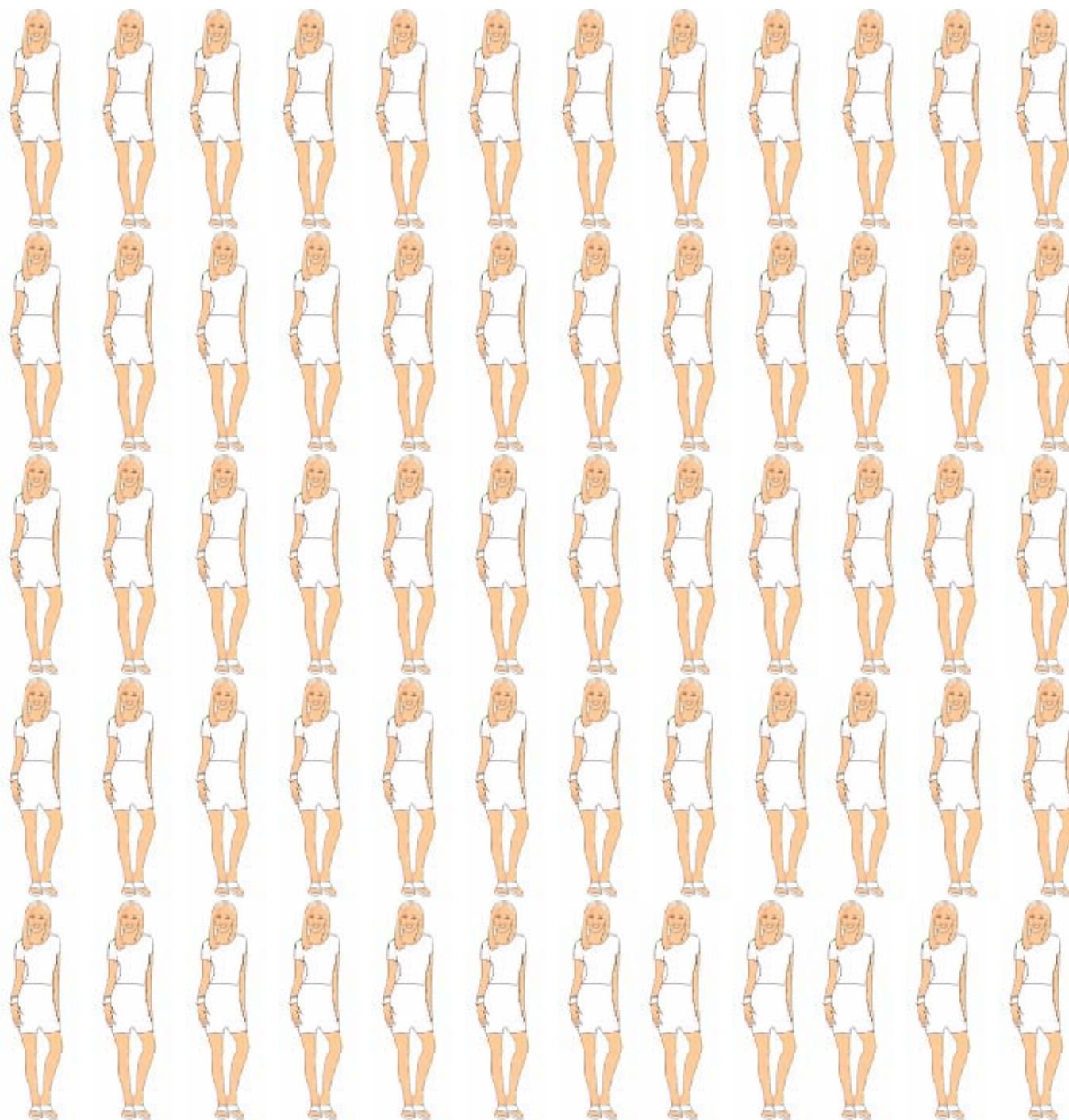

Segundo Encontro



USE A FOLHA RASCUNHO

1-) Usando uma só cor, quais são as combinações que você pode montar?

2-) Agora as cores das peças devem ser diferentes, quais são as combinações que você pode montar, usando uma única cor para a parte de baixo?

3-) Agora as cores das peças devem ser diferentes, quais são as combinações que você pode montar, usando duas cores diferentes para a parte de baixo?

4-) Agora as cores das peças devem ser diferentes, quais são as combinações que você pode montar, usando três cores diferentes para a parte de baixo?

5-) Depois de encontrar as combinações acima, você poderia mostrar uma forma mais fácil de saber quantas são as combinações possíveis? Use suas próprias palavras.

Segundo Encontro

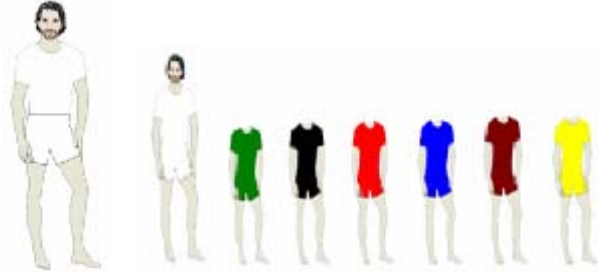

USE A FOLHA RASCUNHO

1-) Usando uma só cor, quais são as combinações que você pode montar?

2-) Agora as cores das peças devem ser diferentes, quais são as combinações que você pode montar, usando uma única cor para a parte de baixo?

3-) Agora as cores das peças devem ser diferentes, quais são as combinações que você pode montar, usando duas cores diferentes para a parte de baixo?

4-) Agora as cores das peças devem ser diferentes, quais são as combinações que você pode montar, usando três cores diferentes para a parte de baixo?

5-) Depois de encontrar as combinações acima, você poderia mostrar uma forma mais fácil de saber quantas são as combinações possíveis? Use suas próprias palavras.

Segundo Encontro

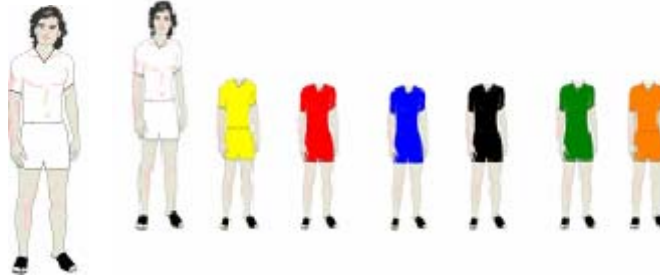

USE A FOLHA RASCUNHO

1-) Usando uma só cor, quais são as combinações que você pode montar?

2-) Agora as cores das peças devem ser diferentes, quais são as combinações que você pode montar, usando uma única cor para a parte de baixo?

3-) Agora as cores das peças devem ser diferentes, quais são as combinações que você pode montar, usando duas cores diferentes para a parte de baixo?

4-) Agora as cores das peças devem ser diferentes, quais são as combinações que você pode montar, usando três cores diferentes para a parte de baixo?

5-) Depois de encontrar as combinações acima, você poderia mostrar uma forma mais fácil de saber quantas são as combinações possíveis? Use suas próprias palavras.

Segundo Encontro



USE A FOLHA RASCUNHO

1-) Usando uma só cor, quais são as combinações que você pode montar?

2-) Agora as cores das peças devem ser diferentes, quais são as combinações que você pode montar, usando uma única cor para a parte de baixo?

3-) Agora as cores das peças devem ser diferentes, quais são as combinações que você pode montar, usando duas cores diferentes para a parte de baixo?

4-) Agora as cores das peças devem ser diferentes, quais são as combinações que você pode montar, usando três cores diferentes para a parte de baixo?

5-) Depois de encontrar as combinações acima, você poderia mostrar uma forma mais fácil de saber quantas são as combinações possíveis? Use suas próprias palavras.

Segundo Encontro



USE A FOLHA RASCUNHO

1-) Usando uma só cor, quais são as combinações que você pode montar?

2-) Agora as cores das peças devem ser diferentes, quais são as combinações que você pode montar, usando uma única cor para a parte de baixo?

3-) Agora as cores das peças devem ser diferentes, quais são as combinações que você pode montar, usando duas cores diferentes para a parte de baixo?

4-) Agora as cores das peças devem ser diferentes, quais são as combinações que você pode montar, usando três cores diferentes para a parte de baixo?

5-) Depois de encontrar as combinações acima, você poderia mostrar uma forma mais fácil de saber quantas são as combinações possíveis? Use suas próprias palavras.

Segundo Encontro



USE A FOLHA RASCUNHO

1-) Usando uma só cor, quais são as combinações que você pode montar?

2-) Agora as cores das peças devem ser diferentes, quais são as combinações que você pode montar, usando uma única cor para a parte de baixo?

3-) Agora as cores das peças devem ser diferentes, quais são as combinações que você pode montar, usando duas cores diferentes para a parte de baixo?

4-) Agora as cores das peças devem ser diferentes, quais são as combinações que você pode montar, usando três cores diferentes para a parte de baixo?

5-) Depois de encontrar as combinações acima, você poderia mostrar uma forma mais fácil de saber quantas são as combinações possíveis? Use suas próprias palavras.

Terceiro Encontro



Você vai montar nosso atleta com:

Calções: preto

Camisas: amarela, azul, verde, laranja e azul

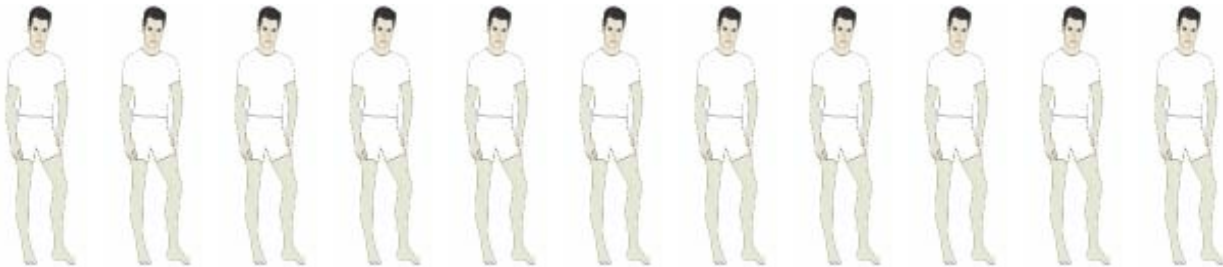

Você vai montar nosso atleta com:

Calções: amarelo e verde

Camisas: laranja e azul

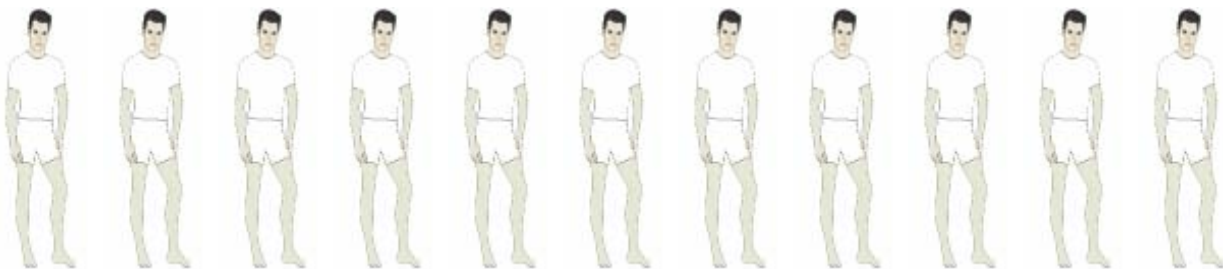
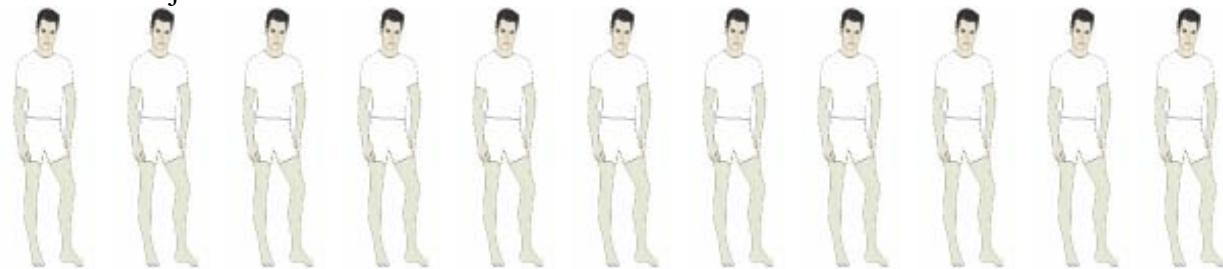

Agora você montaria nosso atleta de:

Calções: vermelho e verde

Camisas: preto, laranja e azul



Agora você montaria nosso atleta de:

Calções: azul, vermelho e verde

Camisas: preto, laranja e amarelo

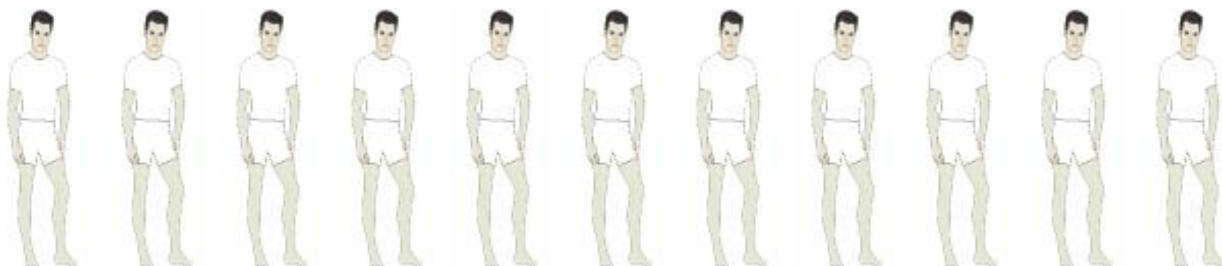

Terceiro Encontro

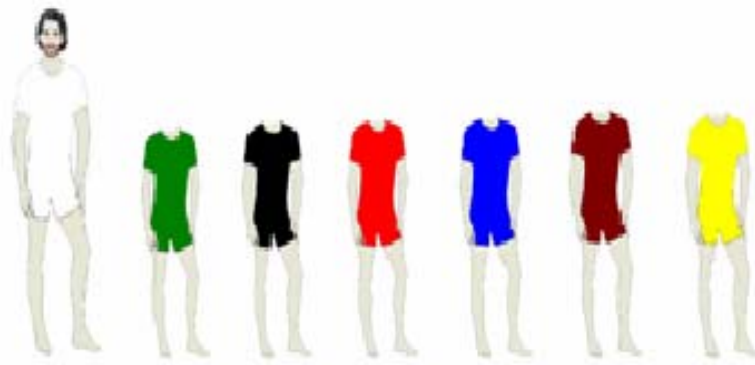

Você vai montar nosso atleta com:

Calções: preto

Camisas: amarela, azul, verde, preto e vermelho.



Você vai montar nosso atleta com:

Calções: amarelo e verde

Camisas: preto e azul



Agora você montaria nosso atleta de:

Calções: vermelho e verde

Camisas: preto, vermelho e azul



Agora você montaria nosso atleta de:

Calções :amarelo, vermelho e verde

Camisas: preto, marrom e azul

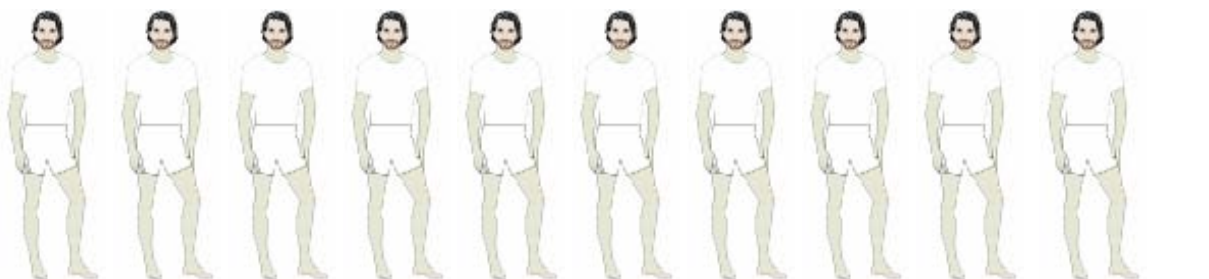

Terceiro Encontro

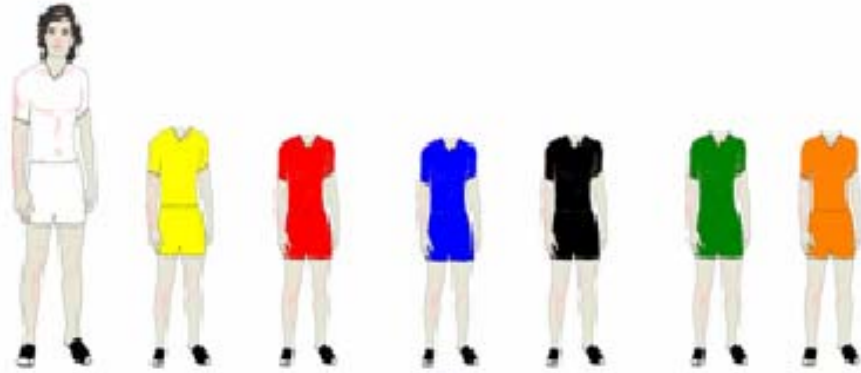

Você vai montar nosso atleta com:

Calções: laranja

Camisas: amarela, azul, verde, preto e vermelho.



Você vai montar nosso atleta com:

Calções: amarelo e verde

Camisas: laranja e azul

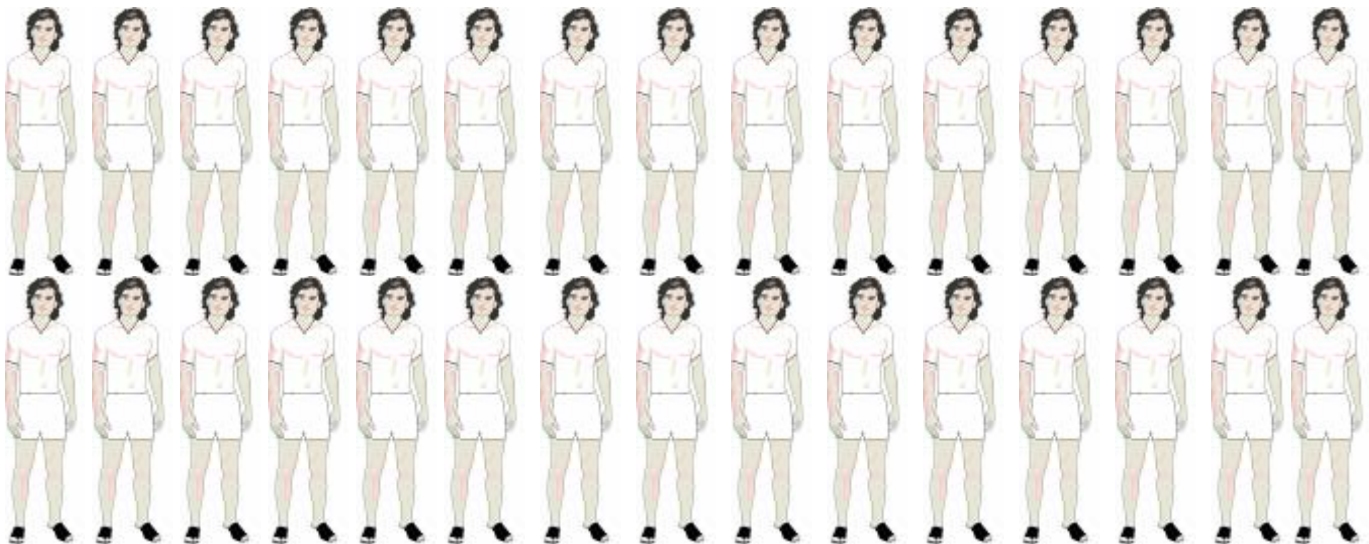

Agora você montaria nosso atleta de:

Calções: vermelho e verde

Camisas: preto, laranja e azul



Agora você montaria nosso atleta de:

Calções: amarelo, vermelho e verde

Camisas: preto, laranja e azul



Terceiro Encontro



Você vai montar nossa modelo com:

Calça: cinza

Camisas: amarela, azul, verde, roxo e salmão

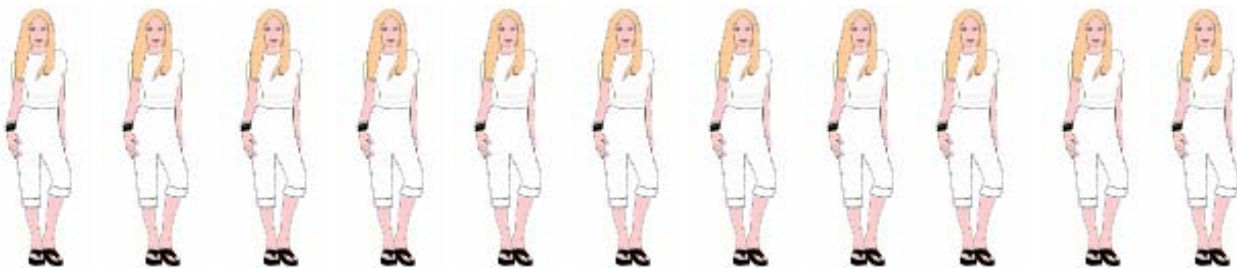

Você vai montar nossa modelo com:

Calças: roxo e amarelo

Camisas: cinza, azul e salmão.

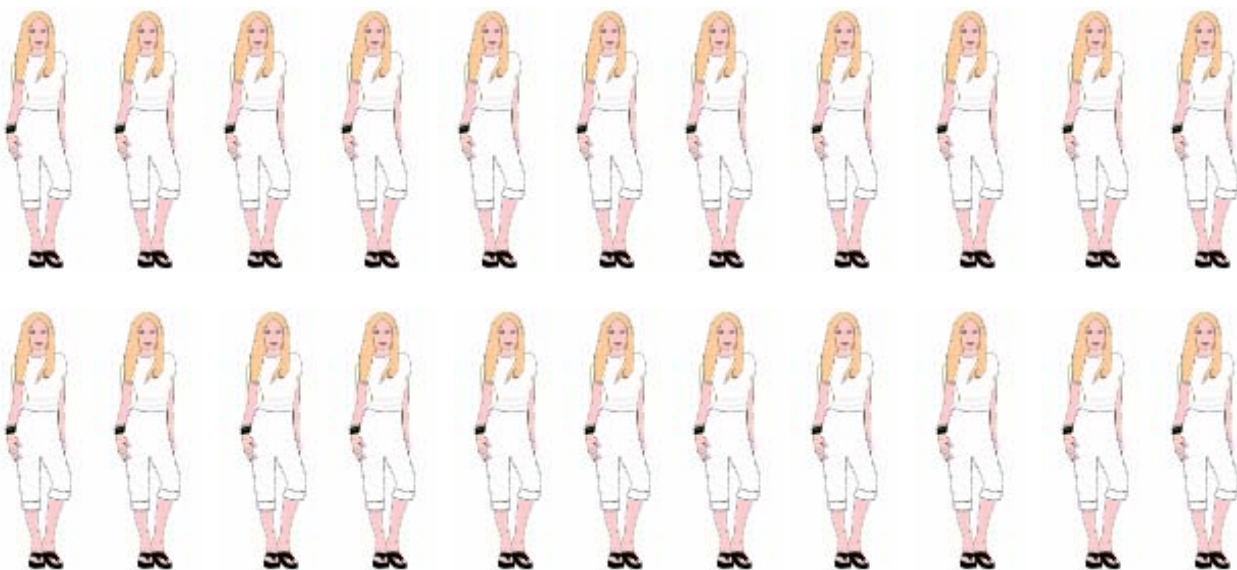

Agora você vai montar nossa modelo com:

Calça: vermelho e azul

Camisas: cinza e salmão

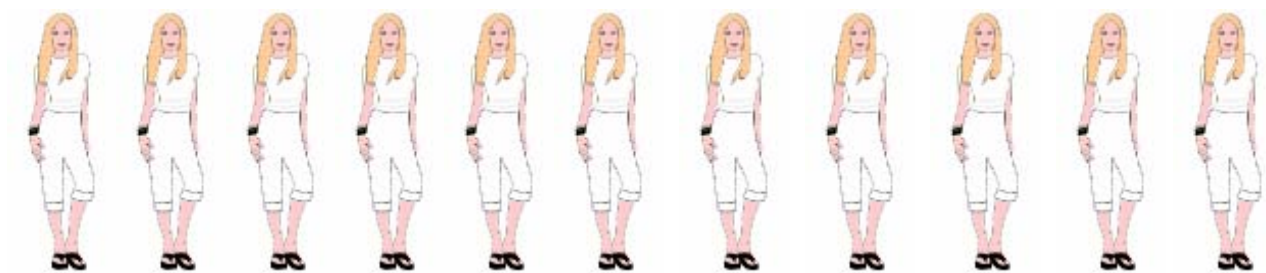
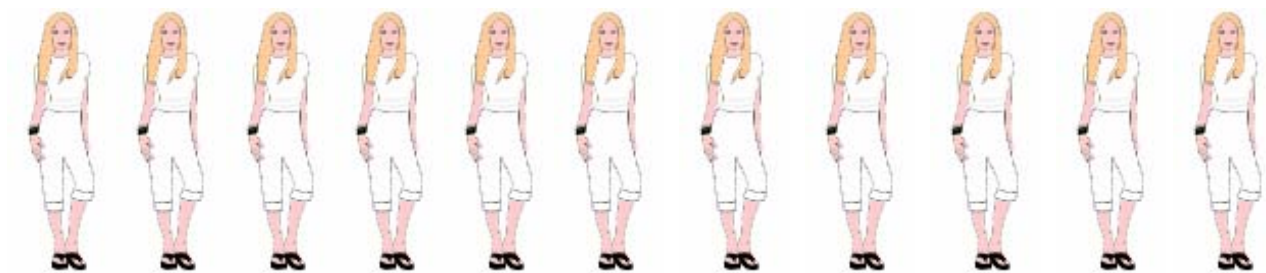

Por último você deve montar nossa modelo com:

Calça: cinza, amarelo e azul

Camisas: rosa, roxo e salmão

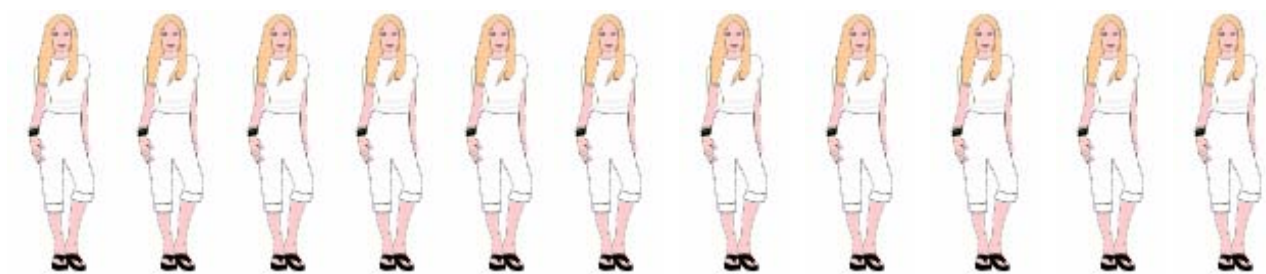
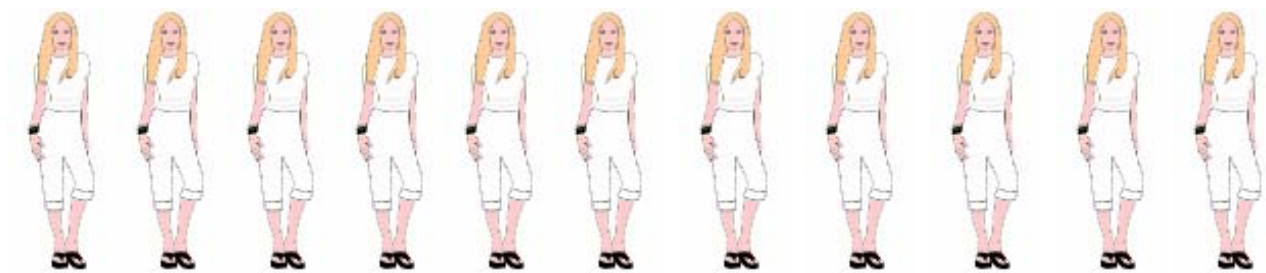

Terceiro Encontro



Você vai montar nossa modelo com:

Calça: roxo

Camisas: amarela, azul, verde, rosa e laranja



Você vai montar nossa modelo com:

Calças: roxo e amarelo

Camisas: amarela, verde e laranja.



Agora você vai montar nossa modelo com:

Calça: vermelho e azul

Camisas: amarelo e rosa



Por último você deve montar nossa modelo com:

Calça: verde, amarelo e azul

Camisas: rosa, roxo e vermelho



Terceiro Encontro



Você vai montar nossa modelo com:

Calça: laranja

Camisas: amarela, azul, verde, vermelho e salmão

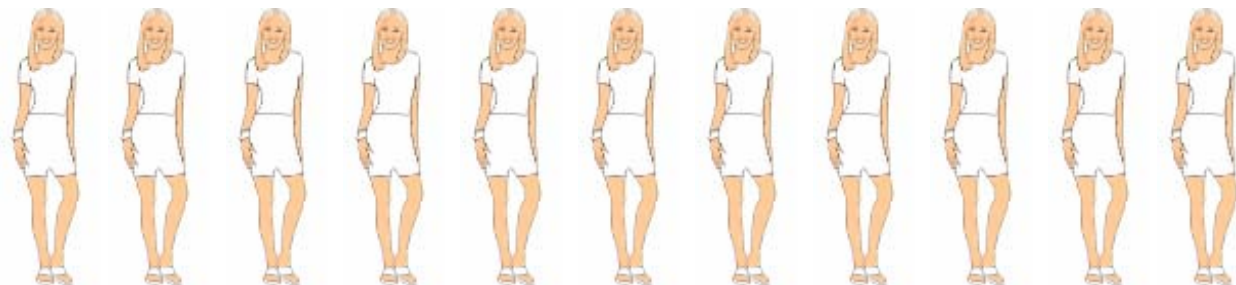

Você vai montar nossa modelo com:

Calças: roxo e amarelo

Camisas: verde, azul e laranja.

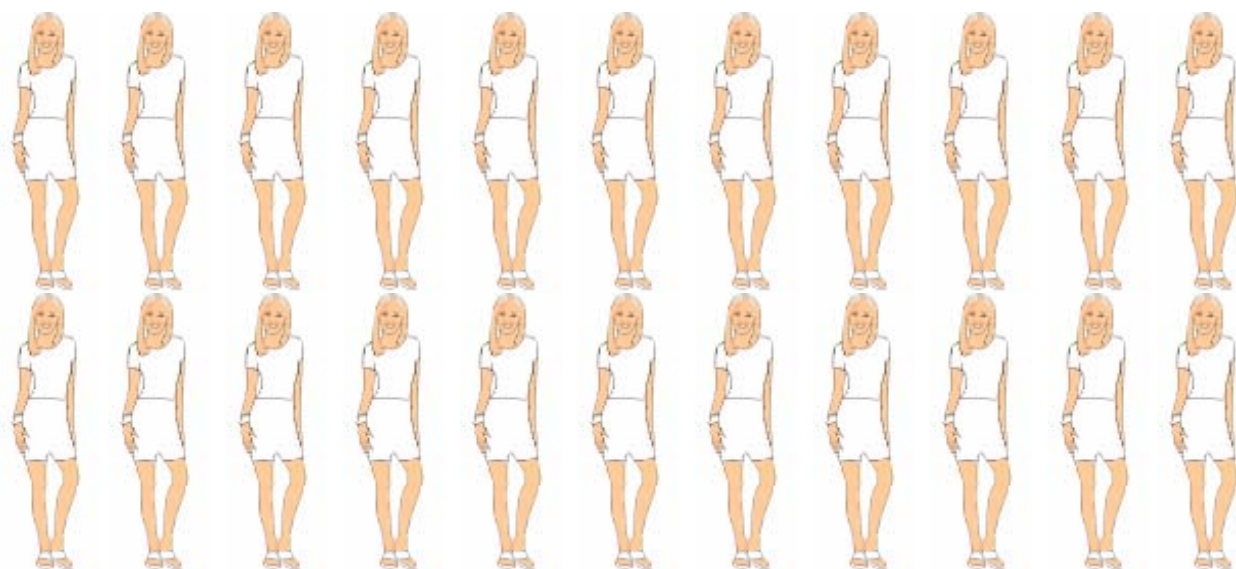

Agora você vai montar nossa modelo com:

Calça: vermelho e azul

Camisas: roxo e verde

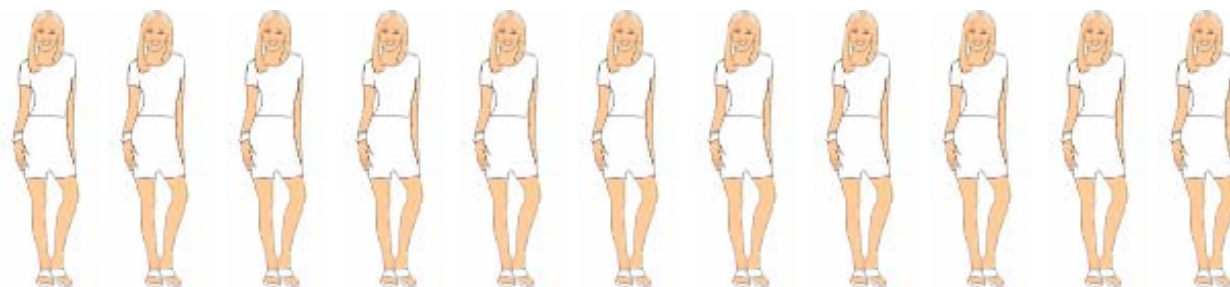
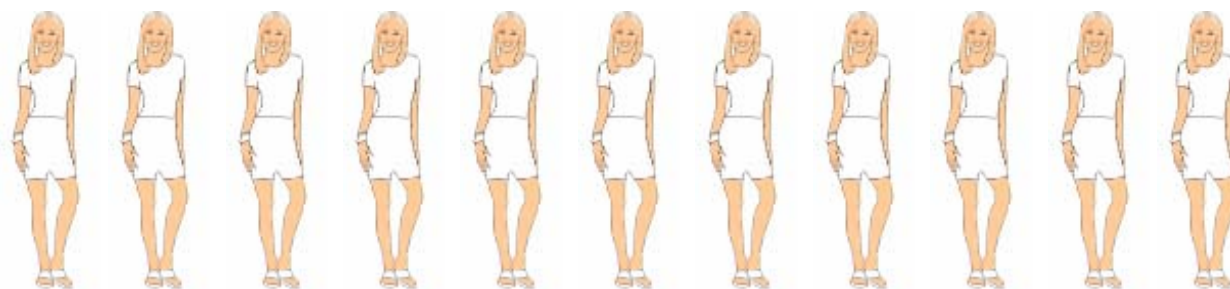

Por último você deve montar nossa modelo com:

Calça: vermelho, amarelo e azul

Camisas: verde, roxo e laranja

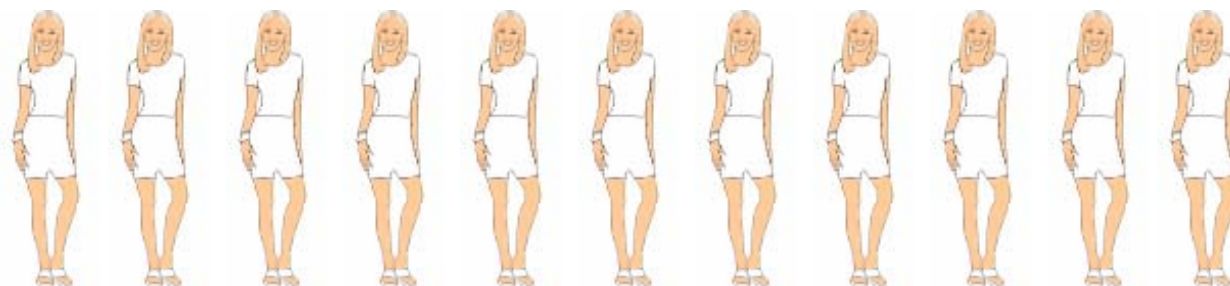
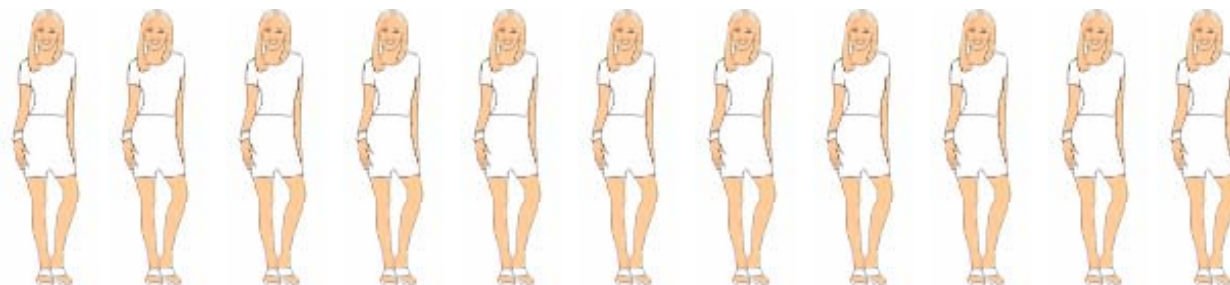

Quarto Encontro

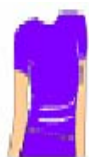

Esta é a nossa nova modelo e precisamos vesti-la, QUANTAS são as combinações que posso fazer em cada caso? Lembre-se, agora quero saber quantas são as combinações e não quais são, você sabe que em uma única conta temos a solução, mas não é a única forma de dar a resposta, então qual é a conta ou outra forma de encontrar qual é o resultado? Responda no retângulo ao lado das roupas. Nossa modelo só usa uma camiseta e uma calça é claro.

A large empty rectangular box with a black border, intended for the student to write the number of combinations.A large empty rectangular box with a black border, intended for the student to write the number of combinations.

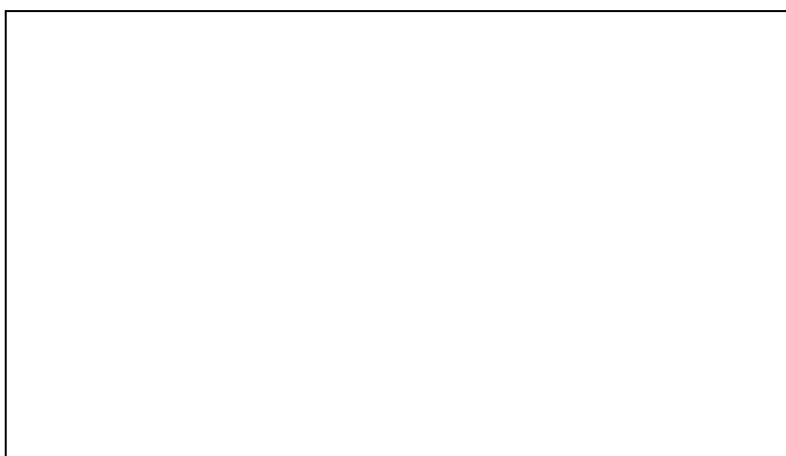

Quarto Encontro

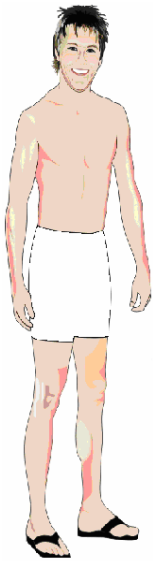

Este é o nosso novo atleta e precisamos uniformizá-lo, QUANTAS são as combinações que posso fazer em cada caso? Lembre-se, agora quero saber *quantas* são as combinações e não *quais são*, você sabe que em uma única conta temos a solução, mas não é a única forma de dar a resposta, então qual é a conta e qual é o resultado? Responda no retângulo ao lado dos uniformes. Nosso atleta só usa uma camiseta e um calção é claro.

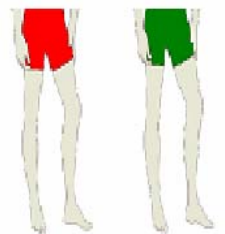
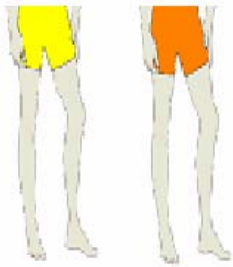

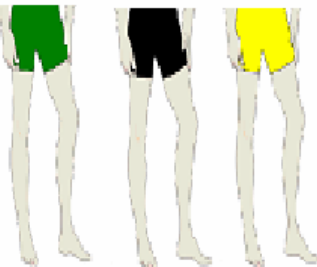
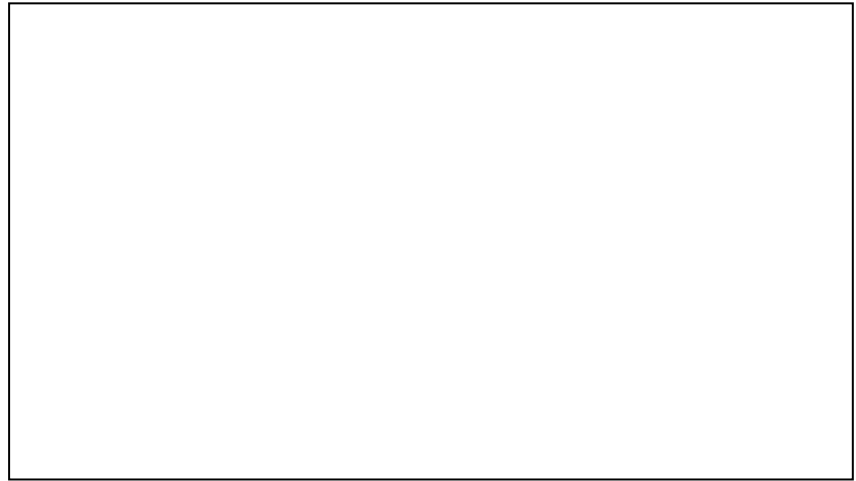
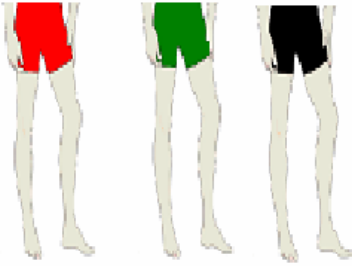
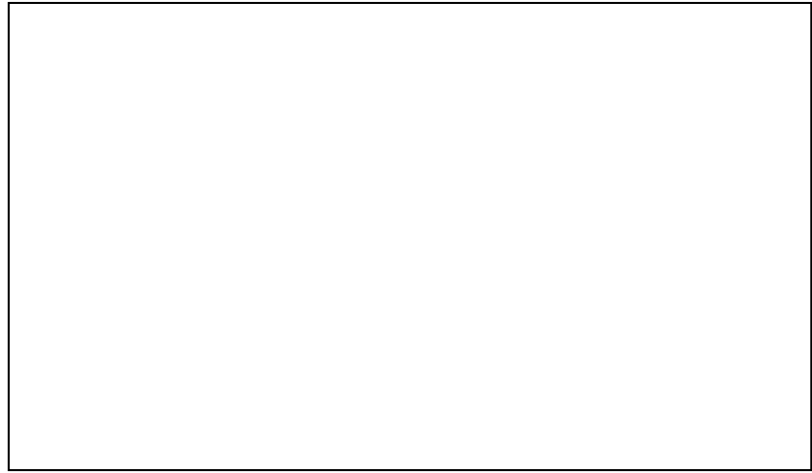

Rascunho

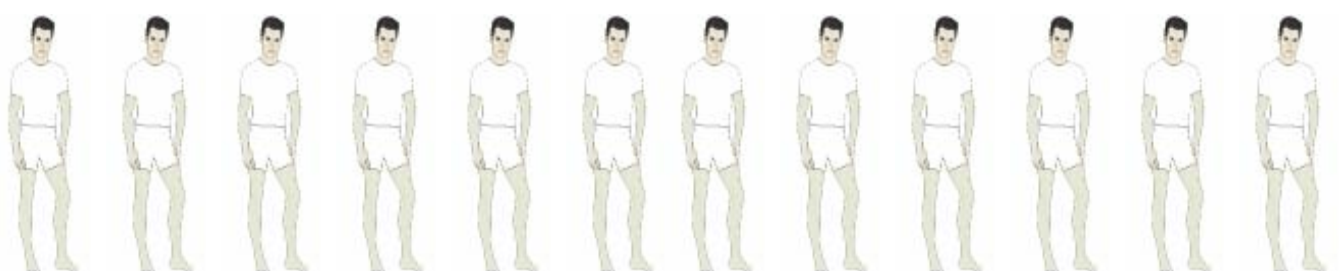
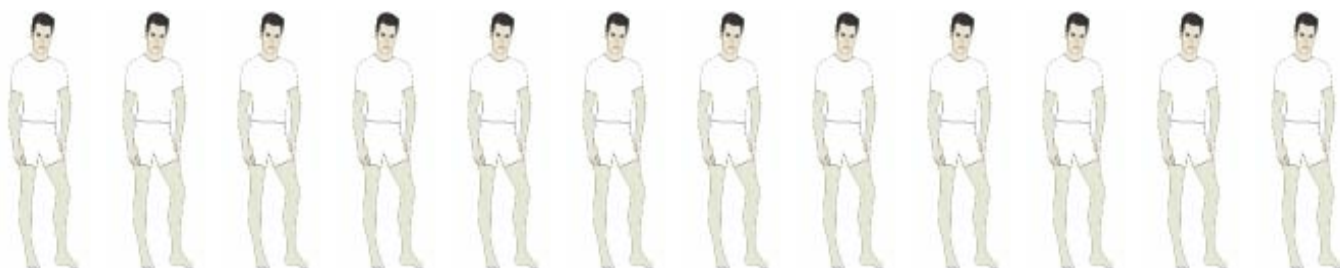
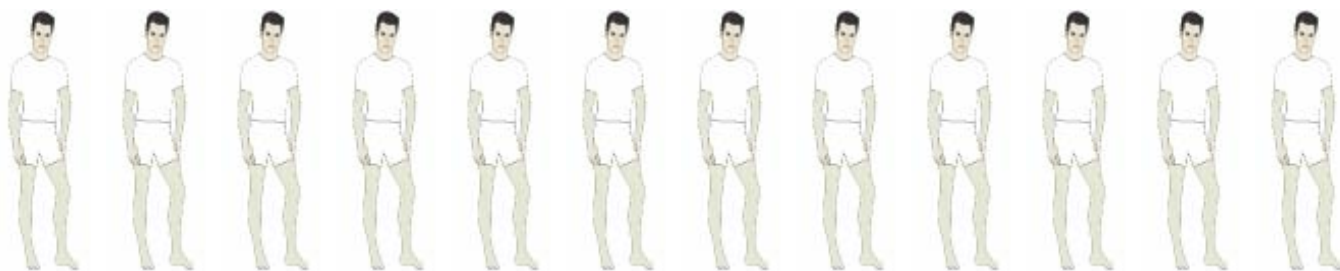

Rascunho

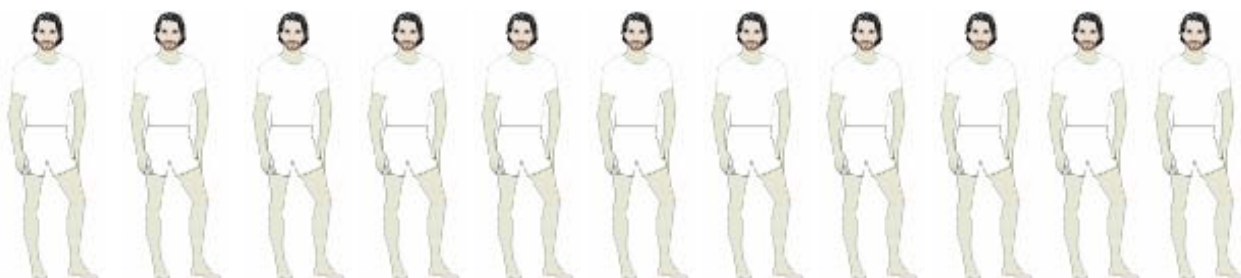
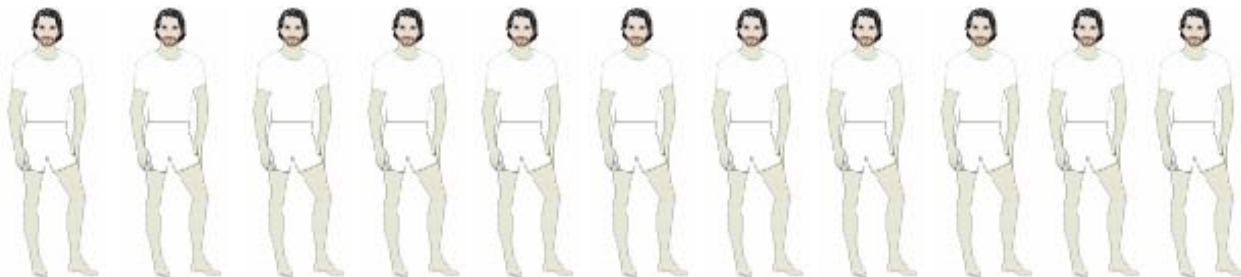
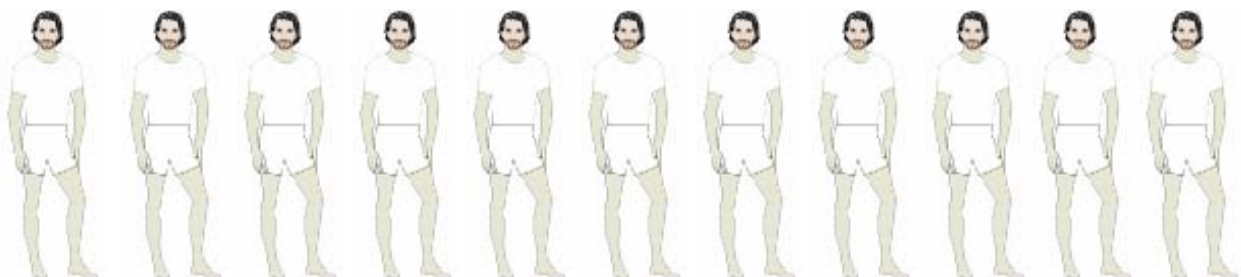

Rascunho



Rascunho

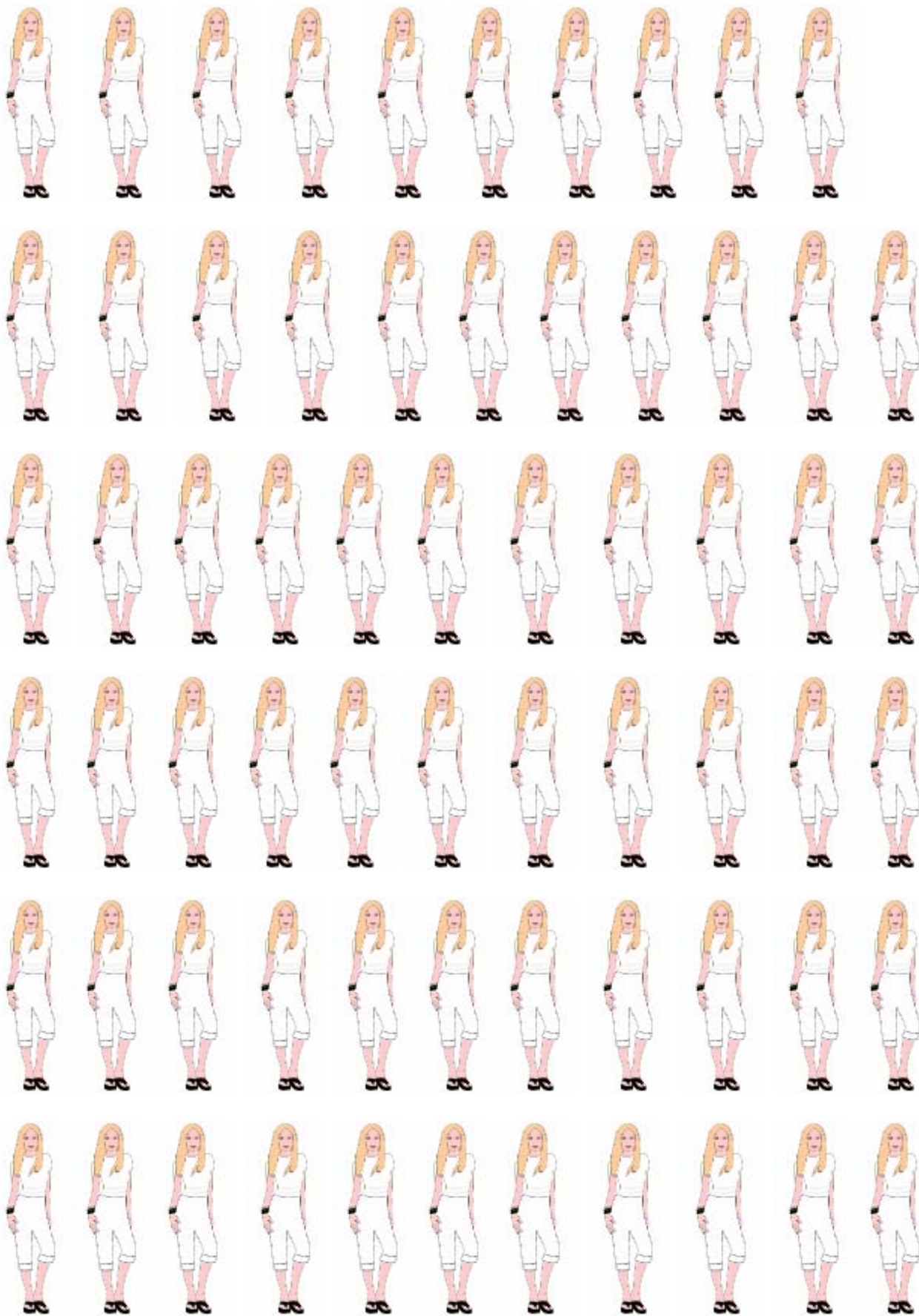

Rascunho



Rascunho

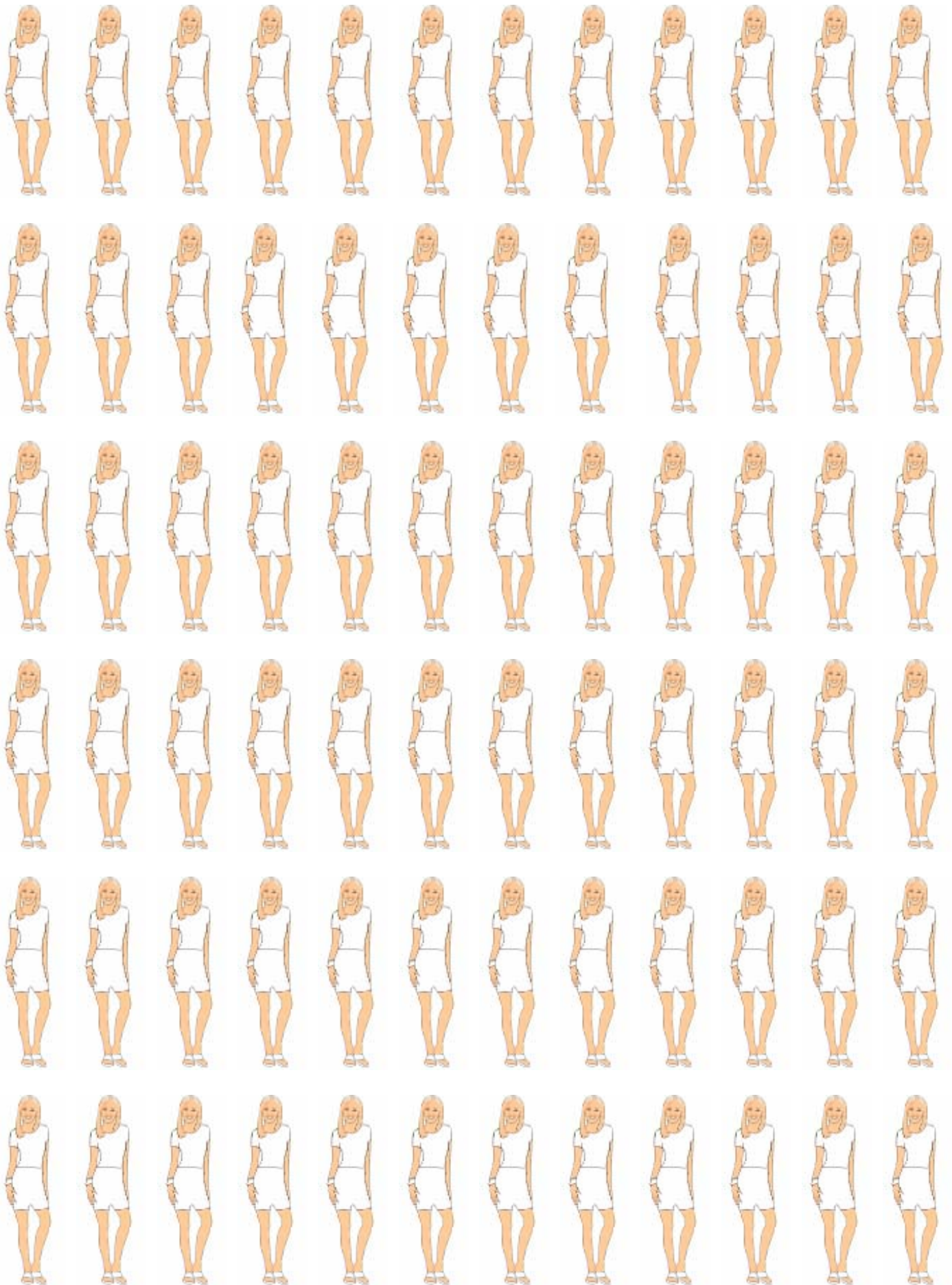

Tabuleiro Cara ou Coroa

Atividades

PRIMEIRO ENCONTRO

Esta folha será nossa fonte de comunicação, portanto bom trabalho.

1º) Você deverá mostrar através de uma forma de representação, desenhada, escrita, pintada, ou seja, qualquer jeito, quais são os caminhos possíveis para chegar ao seu amigo.

2º) Você agora usará a moeda para determinar os caminhos possíveis, lembre-se que para chegar a cada amigo você deverá lançar a moeda 4 vezes. (Use as cores e as folhas de rascunho)

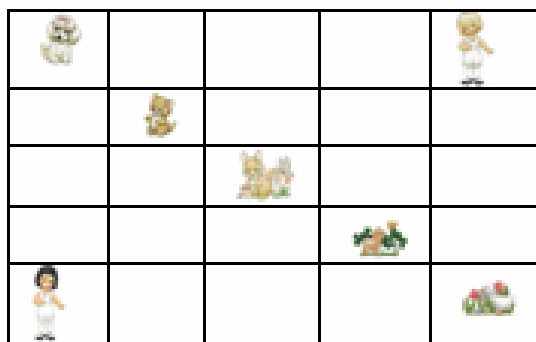
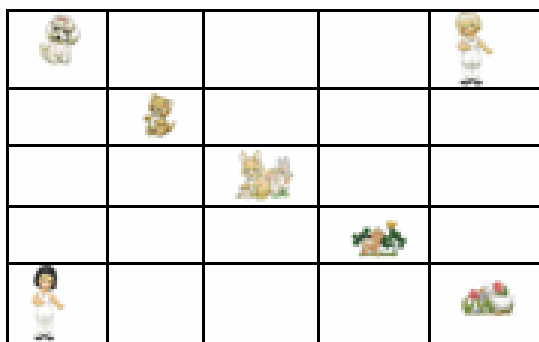
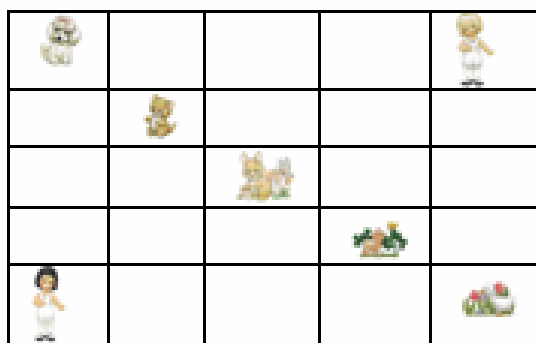
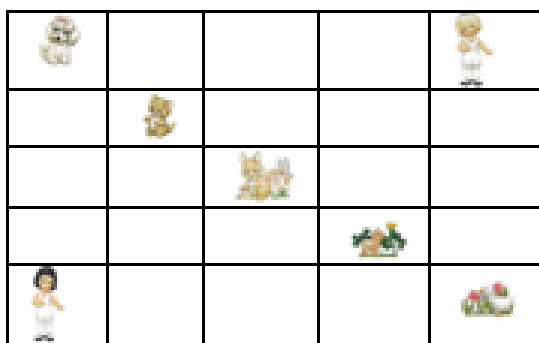
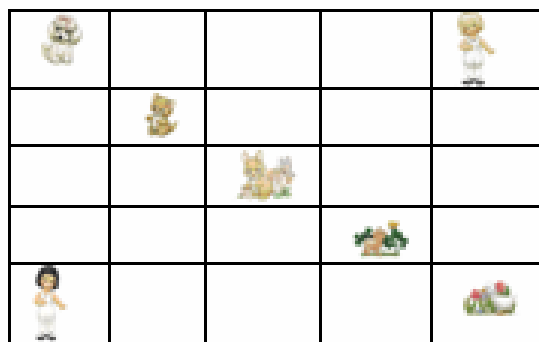
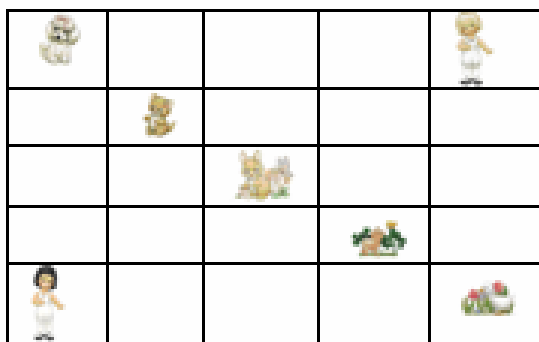
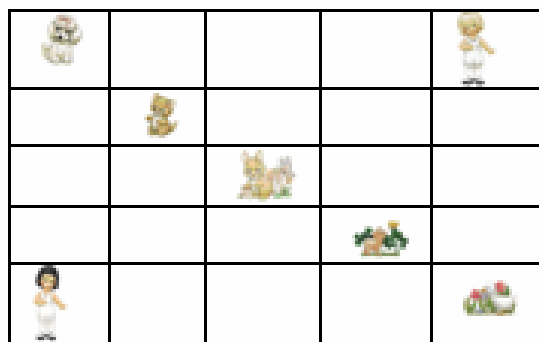
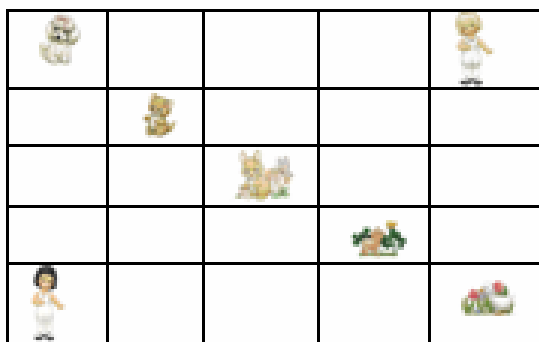

PRIMEIRO ENCONTRO

Esta folha será nossa fonte de comunicação, portanto bom trabalho.

1º) Você deverá mostrar através de uma forma de representação, desenhada, escrita, pintada, ou seja, qualquer jeito, quais são os caminhos possíveis para chegar ao seu amigo.

2º) Você agora usará a moeda para determinar os caminhos possíveis, lembre-se que para chegar a cada amigo você deverá lançar a moeda 4 vezes. (Use as cores e as folhas de rascunho)

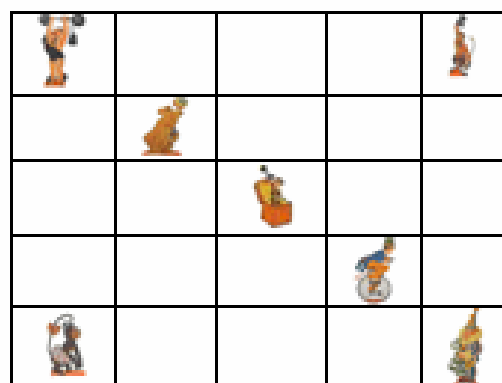
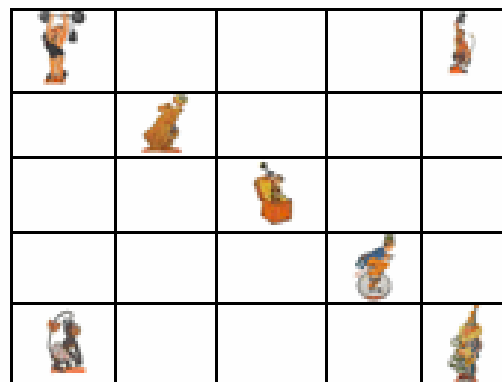
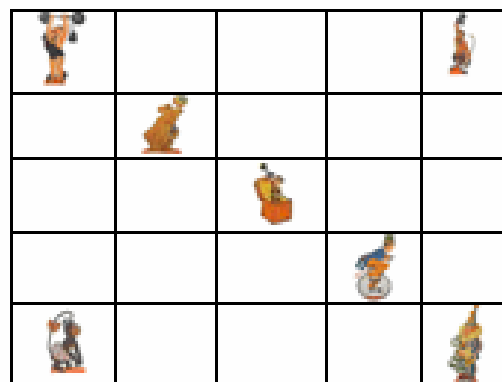
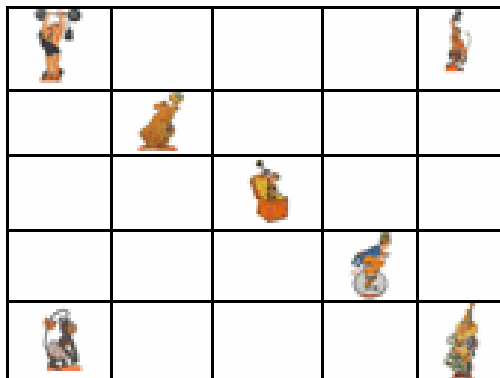
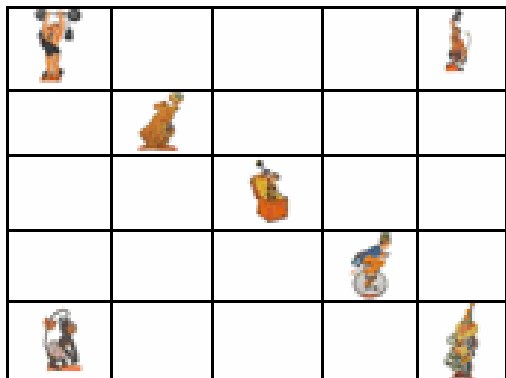

PRIMEIRO ENCONTRO

Esta folha será nossa fonte de comunicação, portanto bom trabalho.

1º) Você deverá mostrar através de uma forma de representação, desenhada, escrita, pintada, ou seja, qualquer jeito, quais são os caminhos possíveis para chegar ao seu amigo.

2º) Você agora usará a moeda para determinar os caminhos possíveis, lembre-se que para chegar a cada amigo você deverá lançar a moeda 4 vezes. (Use as cores e as folhas de rascunho)

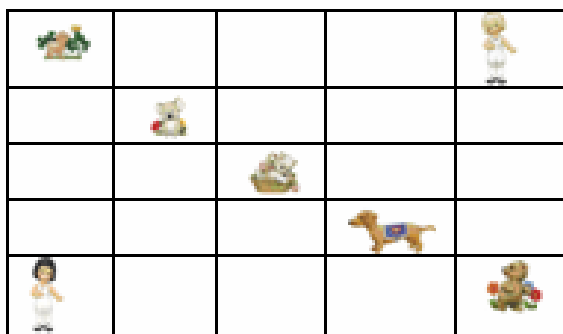
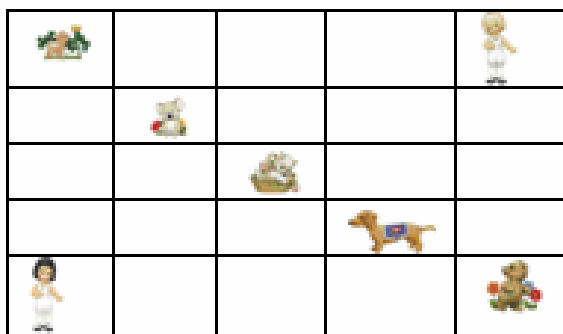
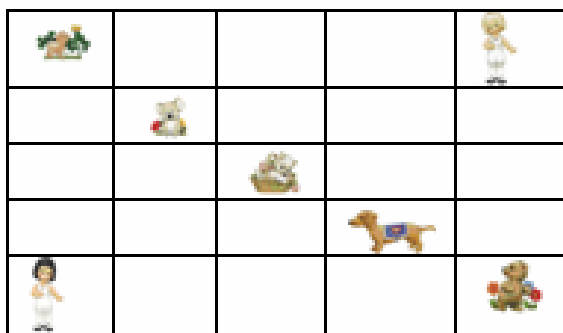
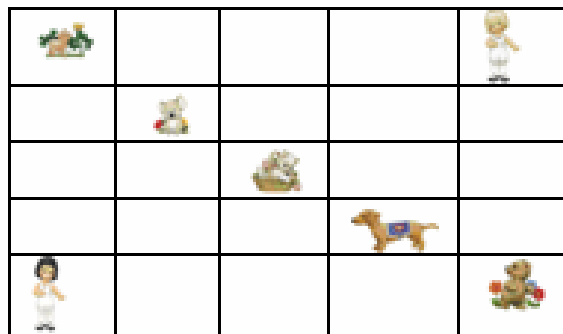
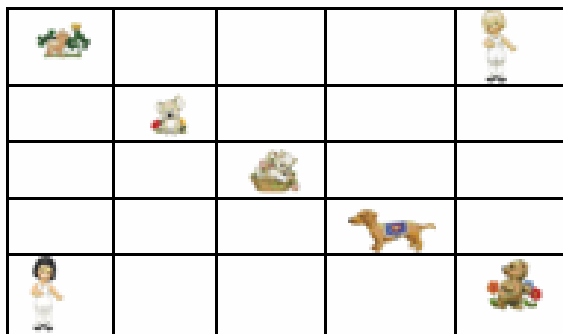

PRIMEIRO ENCONTRO

Esta folha será nossa fonte de comunicação, portanto bom trabalho.

1º) Você deverá mostrar através de uma forma de representação, desenhada, escrita, pintada, ou seja, qualquer jeito, quais são os caminhos possíveis para chegar ao seu amigo.

2º) Você agora usará a moeda para determinar os caminhos possíveis, lembre-se que para chegar a cada amigo você deverá lançar a moeda 4 vezes. (Use as cores e as folhas de rascunho)

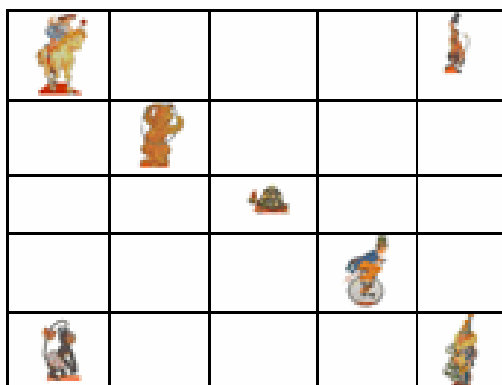

SEGUNDO ENCONTRO

Nesta folha você irá escrever em cada quadrinho, todos os caminhos para encontrar o “COALA”

Não esqueça cada quadrinho é um caminho.

Com a cor azul a boneca morena – Com vermelho a boneca loira

Lembre-se que: Morena → cara ↑ coroa

Loira ← cara ↓ coroa



Neste lado da folha você irá escrever em cada quadrinho, todos os caminhos para encontrar o “GATINHO”
Novamente não esqueça cada quadrinho é um caminho.

Com a cor azul a boneca morena – Com vermelho a boneca loira

Lembre-se que: Morena → cara ↑ coroa

Loira ← cara ↓ coroa



SEGUNDO ENCONTRO

Nesta folha você irá escrever em cada quadrinho, todos os caminhos para encontrar o “CACHORRINHO”
Não esqueça cada quadrinho é um caminho.

Com a cor azul a boneca morena – Com vermelho a boneca loira

Lembre-se que: Morena → cara ↑ coroa

Loira ← cara ↓ coroa



Neste lado da folha você irá escrever em cada quadrinho, todos os caminhos para encontrar o “GATINHO”
Novamente não esqueça cada quadrinho é um caminho.

Com a cor azul a boneca morena – Com vermelho a boneca loira

Lembre-se que: Morena → cara ↑ coroa

Loira ← cara ↓ coroa



SEGUNDO ENCONTRO

Nesta folha você irá escrever em cada quadrinho, todos os caminhos para encontrar o “GATINHO”

Não esqueça cada quadrinho é um caminho.

Com a cor azul a boneca morena – Com vermelho a boneca loira

Lembre-se que: Morena → cara ↑ coroa

Loira ← cara ↓ coroa



Neste lado da folha você irá escrever em cada quadrinho, todos os caminhos para encontrar o “COELHINHO”

Novamente não esqueça cada quadrinho é um caminho.

Com a cor azul a boneca morena – Com vermelho a boneca loira

Lembre-se que: Morena → cara ↑ coroa

Loira ← cara ↓ coroa

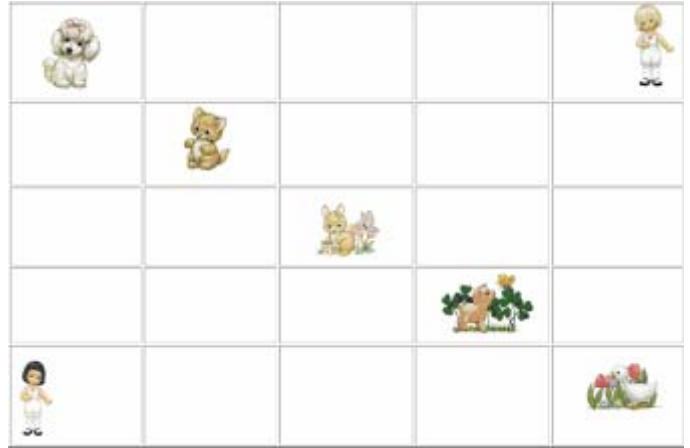
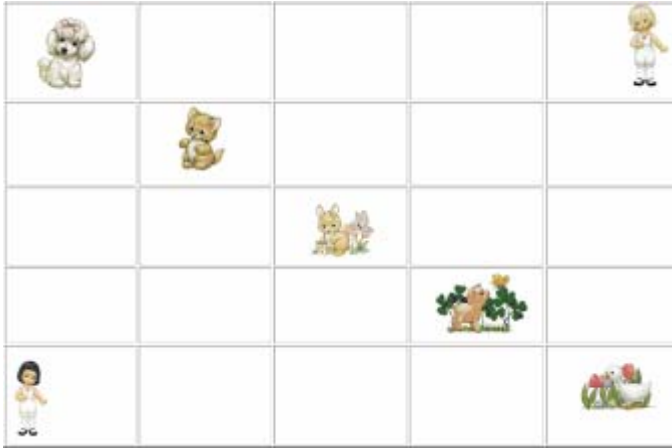

SEGUNDO ENCONTRO

Nesta folha você irá escrever em cada quadrinho, todos os caminhos para encontrar o “PORQUINHO”

Não esqueça cada quadrinho é um caminho.

Com a cor azul a boneca morena – Com vermelho a boneca loira

Lembre-se que: Morena → cara ↑ coroa

Loira ← cara ↓ coroa



Neste lado da folha você irá escrever em cada quadrinho, todos os caminhos para encontrar o “COELHINHO”

Novamente não esqueça cada quadrinho é um caminho.

Com a cor azul a boneca morena – Com vermelho a boneca loira

Lembre-se que: Morena → cara ↑ coroa

Loira ← cara ↓ coroa

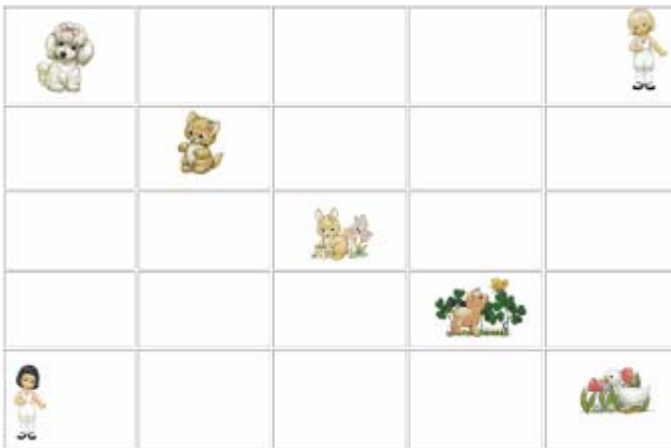
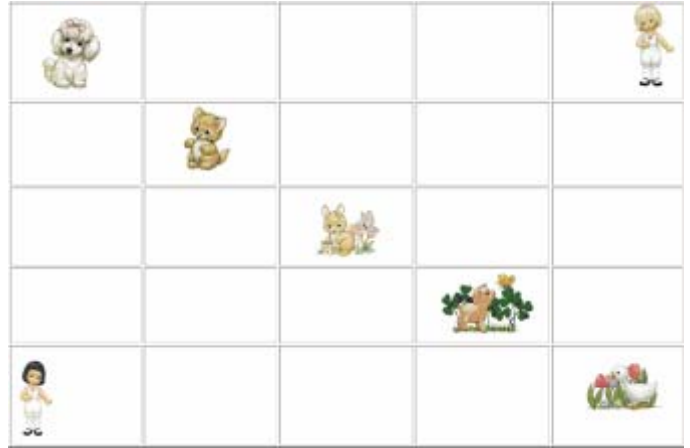
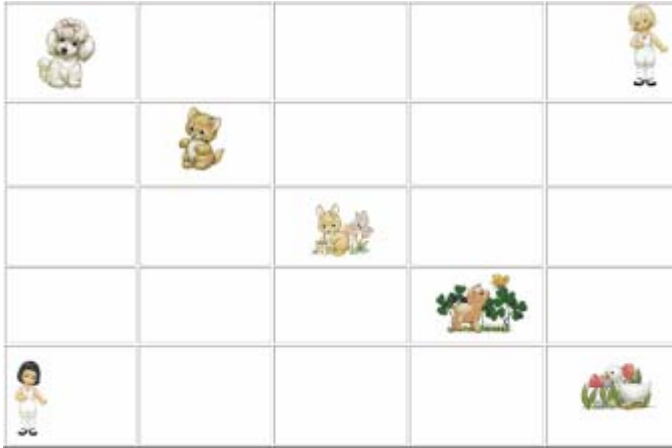

SEGUNDO ENCONTRO

Nesta folha você irá escrever em cada quadrinho, todos os caminhos para encontrar o “URSINHO”

Não esqueça cada quadrinho é um caminho.

Com a cor azul a MICA – Com vermelho o MICO

Lembre-se que: MICA → cara ↑ coroa

MICO ← cara ↓ coroa



Nesta lado folha você irá escrever em cada quadrinho, todos os caminhos para encontrar o “PALHAÇO NO BAÚ”

Não esqueça cada quadrinho é um caminho.

Com a cor azul a MICA – Com vermelho o MICO

Lembre-se que: MICA → cara ↑ coroa

MICO ← cara ↓ coroa

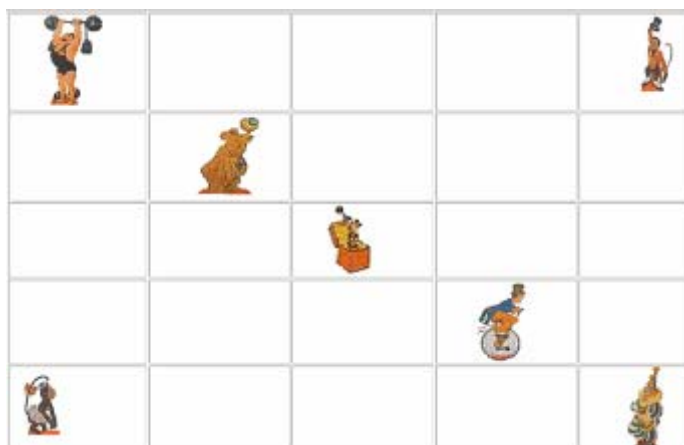
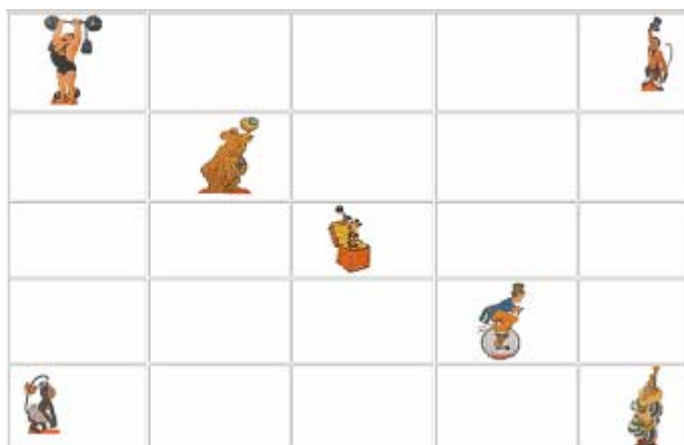
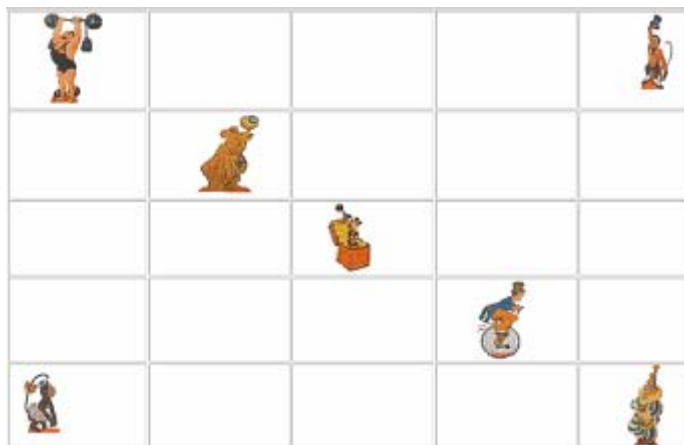
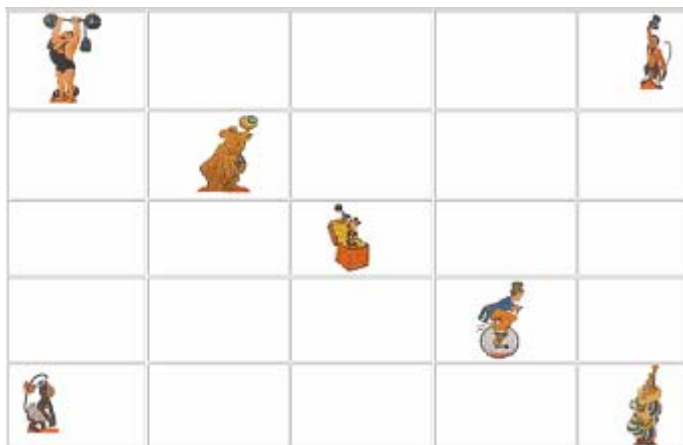

SEGUNDO ENCONTRO

Nesta folha você irá escrever em cada quadrinho, todos os caminhos para encontrar o “URSINHO”
Não esqueça cada quadrinho é um caminho.

Com a cor azul a MICA – Com vermelho o MICO

Lembre-se que: MICA → cara ↑ coroa

MICO ← cara ↓ coroa

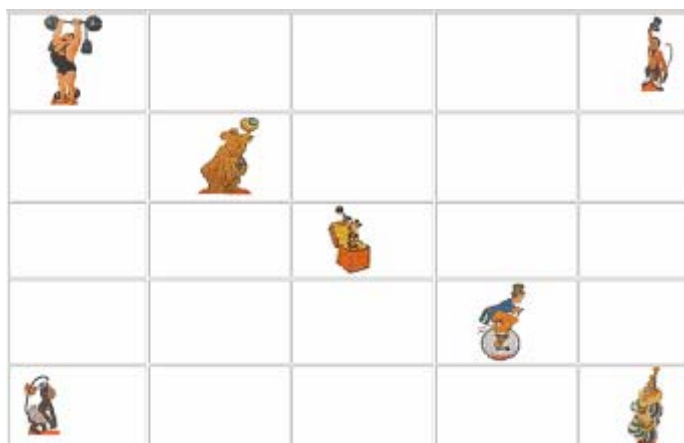
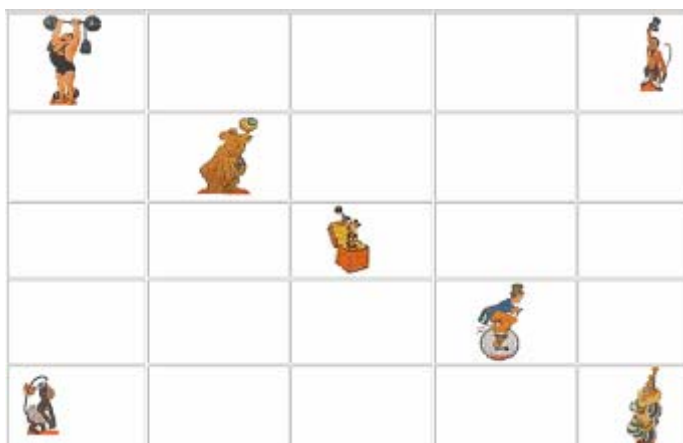
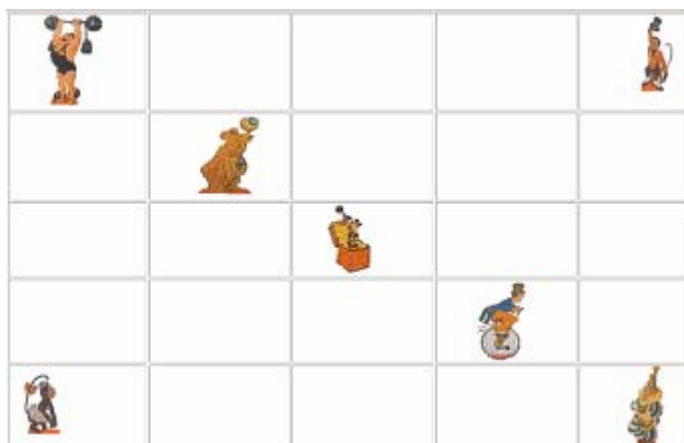
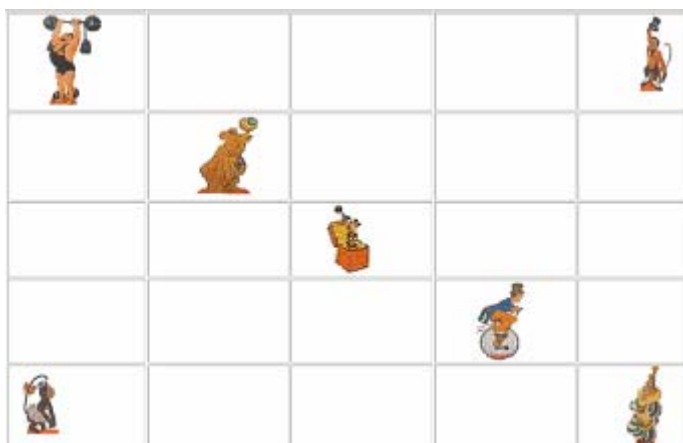
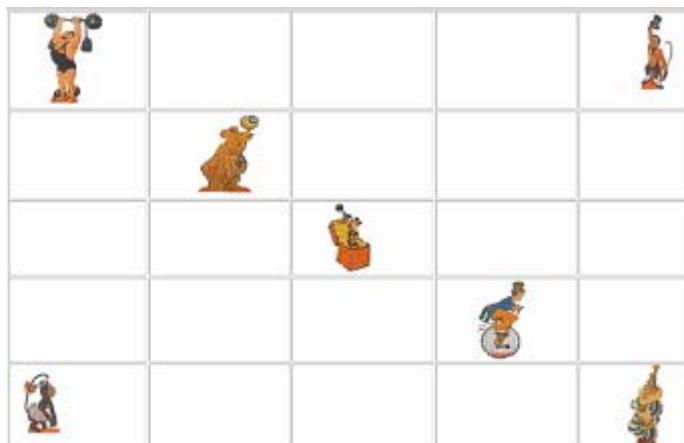
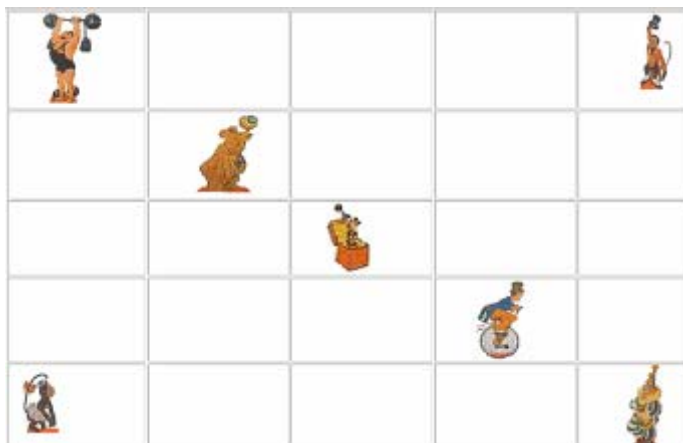

Nesta lado folha você irá escrever em cada quadrinho, todos os caminhos para encontrar o “CICLISTA”

Não esqueça cada quadrinho é um caminho.

Com a cor azul a MICA – Com vermelho o MICO

Lembre-se que: MICA → cara ↑ coroa

MICO ← cara ↓ coroa

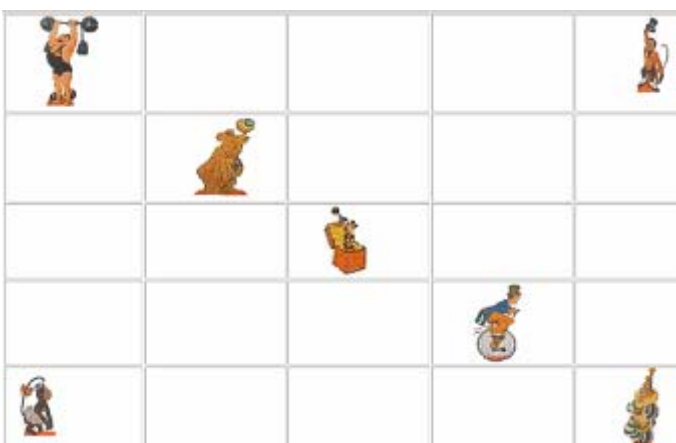
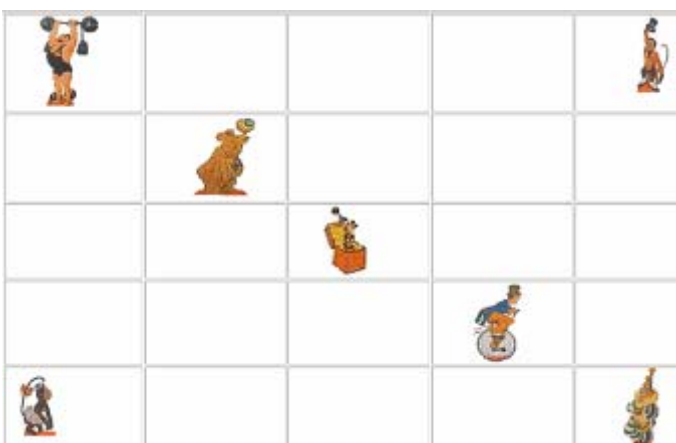
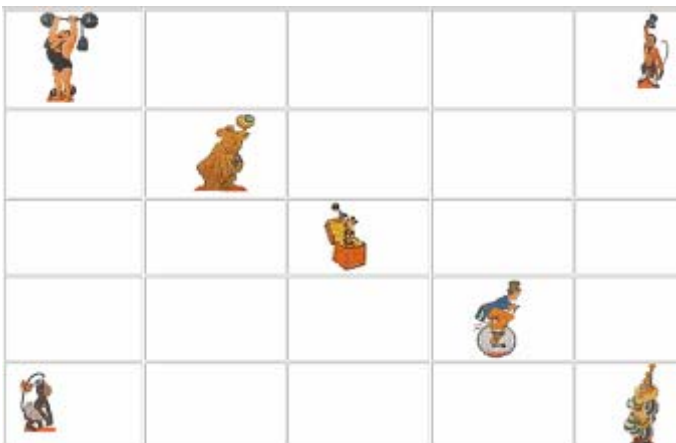
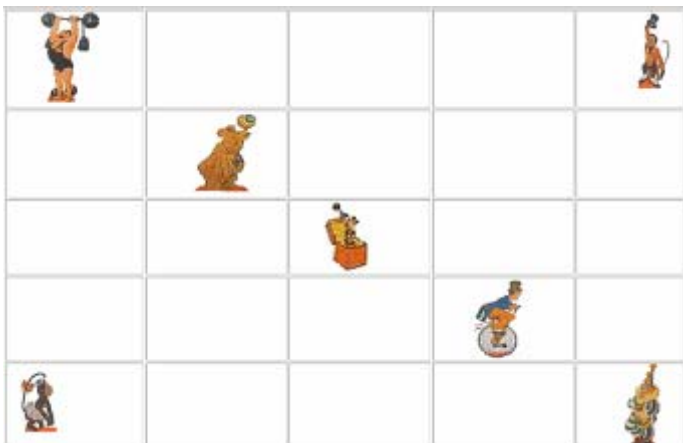

SEGUNDO ENCONTRO

Nesta folha você irá escrever em cada quadrinho, todos os caminhos para encontrar A “TARTARUGA”
Não esqueça cada quadrinho é um caminho.

Com a cor azul a MICA – Com vermelho o MICO

Lembre-se que: MICA → cara ↑ coroa

MICO ← cara ↓ coroa

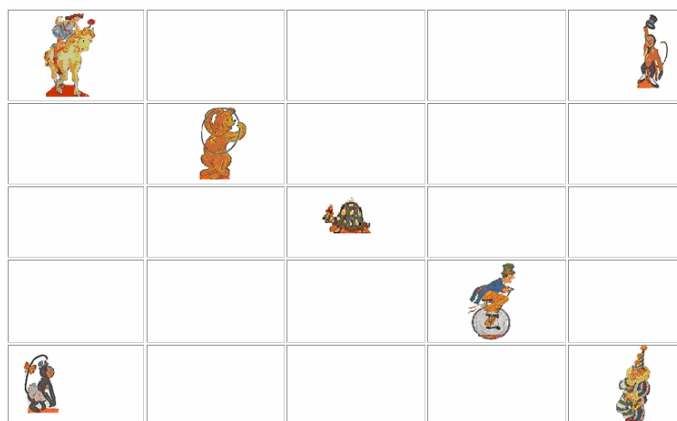
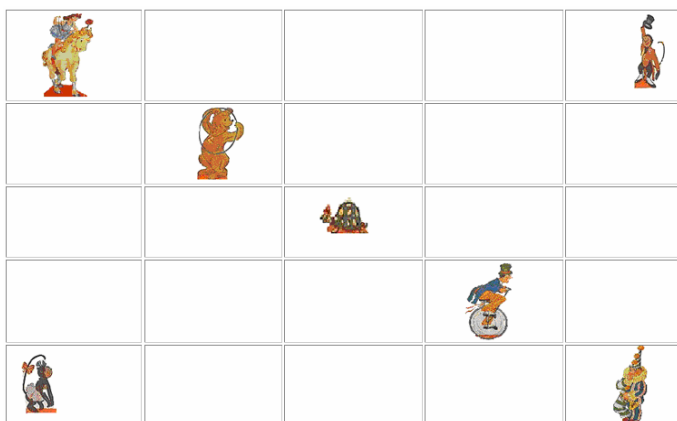
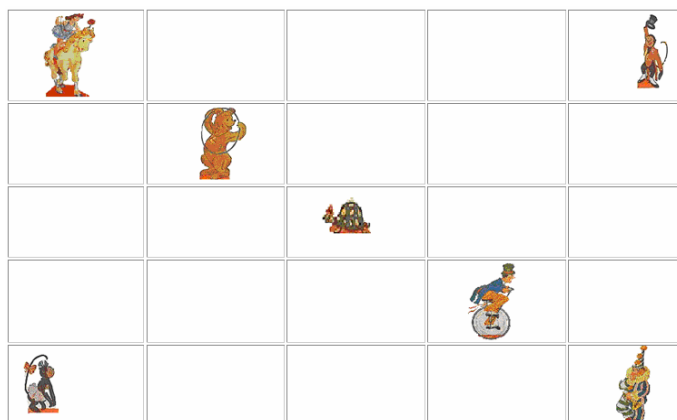
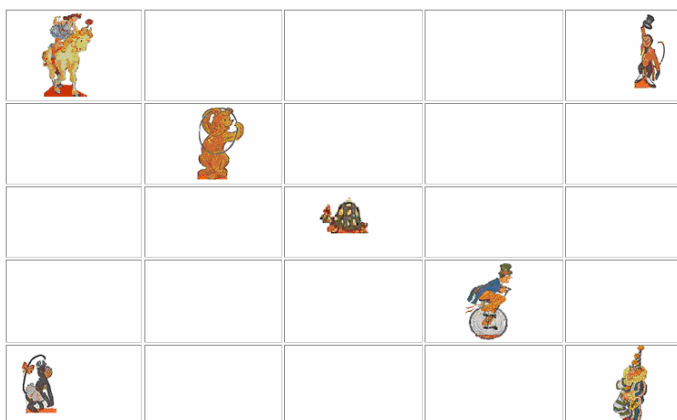
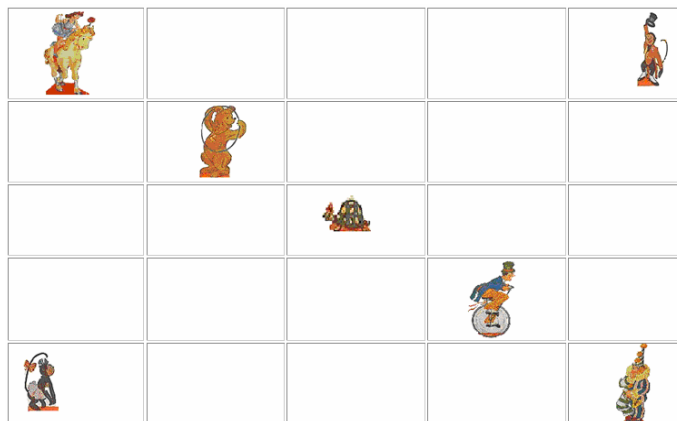
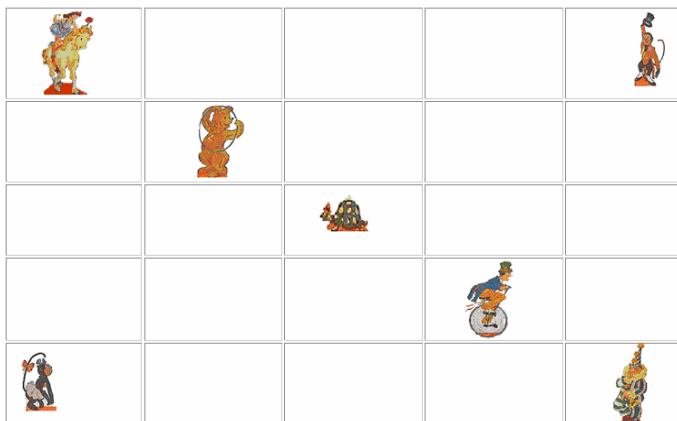

Neste lado folha você irá escrever em cada quadrinho, todos os caminhos para encontrar o “CICLISTA”

Não esqueça cada quadrinho é um caminho.

Com a cor azul a MICA – Com vermelho o MICO

Lembre-se que: MICA → cara ↑ coroa

MICO ← cara ↓ coroa

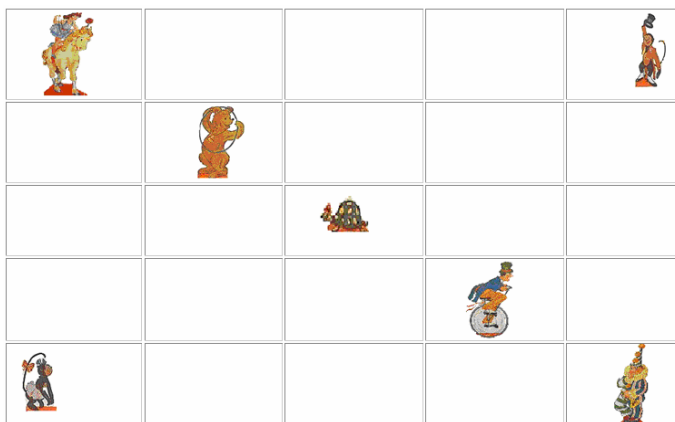
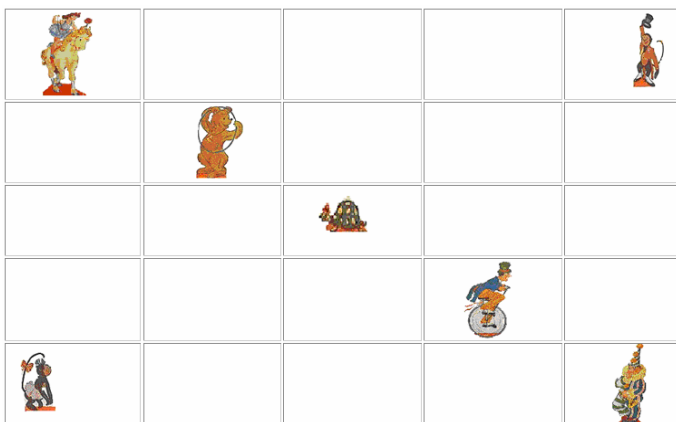
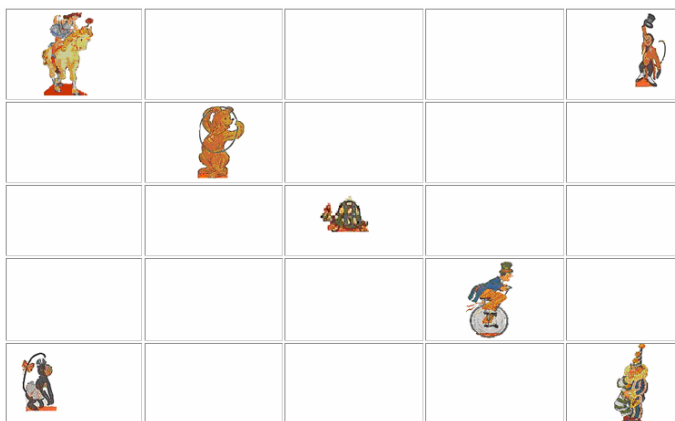
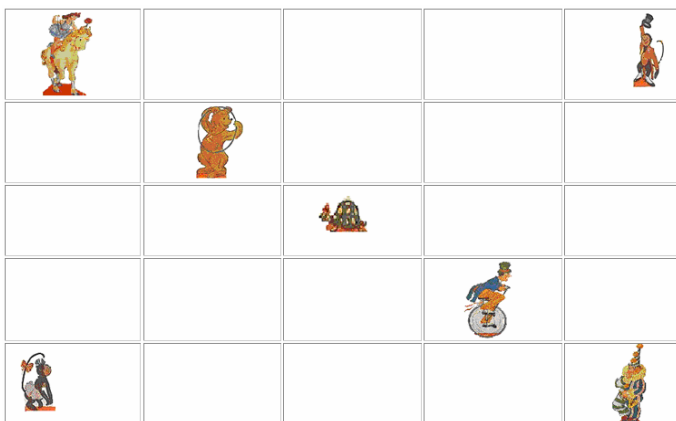
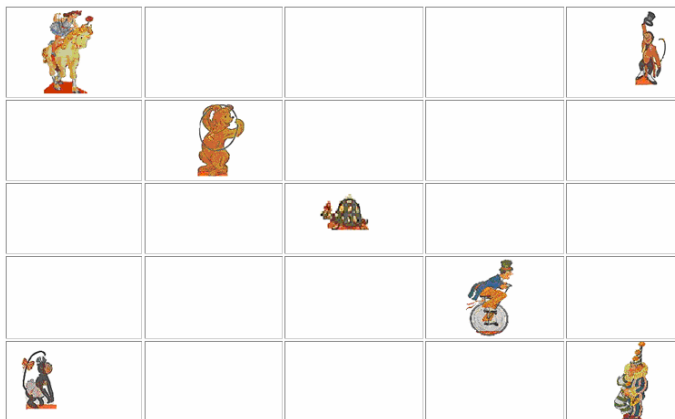
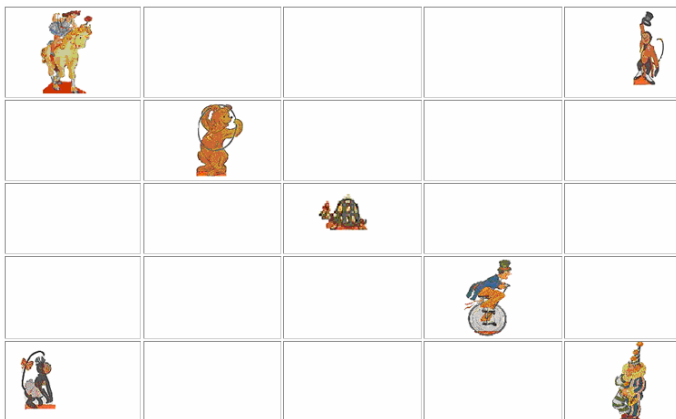

SEGUNDO ENCONTRO

Nesta folha você irá escrever em cada quadrinho, todos os caminhos para encontrar A “TARTARUGA”
Não esqueça cada quadrinho é um caminho.

Com a cor azul a MICA – Com vermelho o MICO

Lembre-se que: MICA → cara ↑ coroa

MICO ← cara ↓ coroa

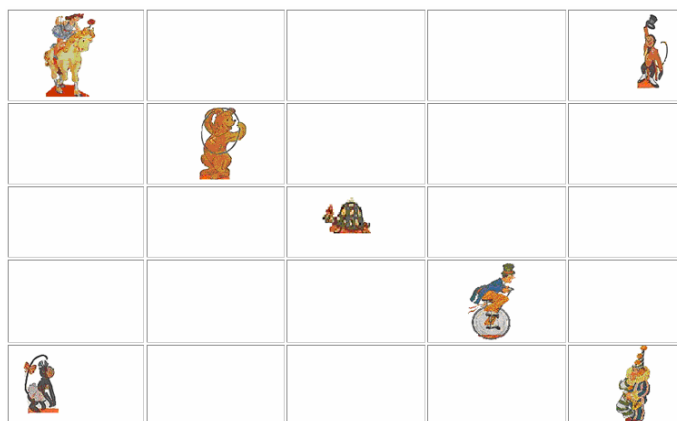
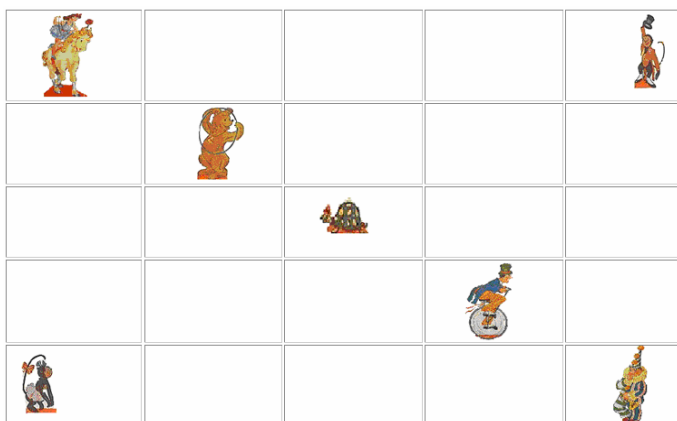
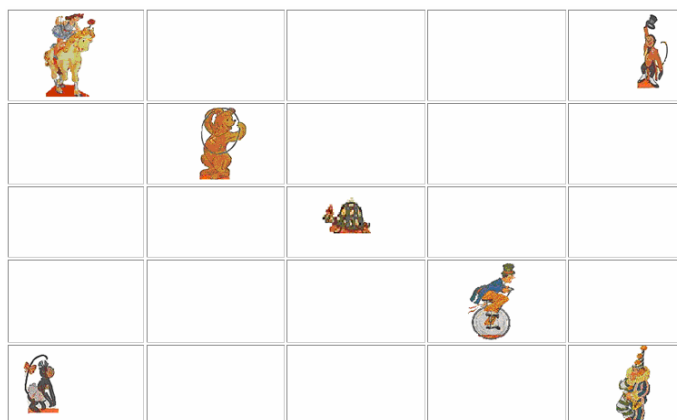
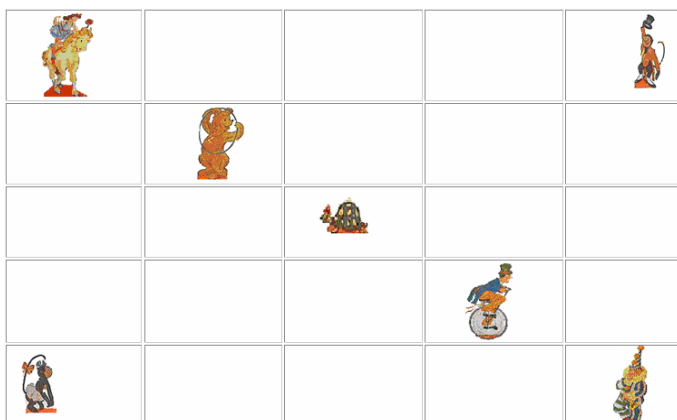
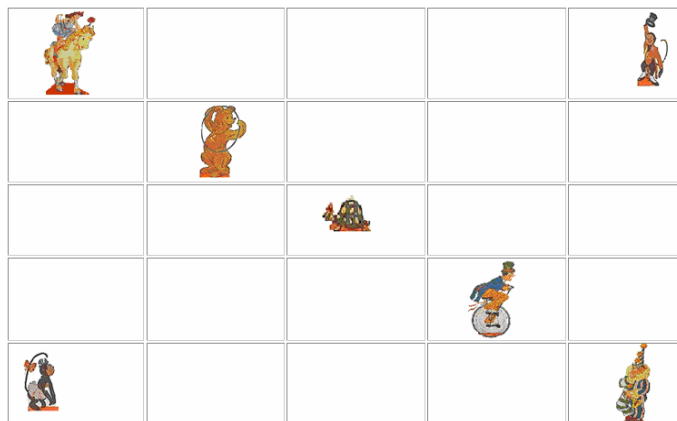
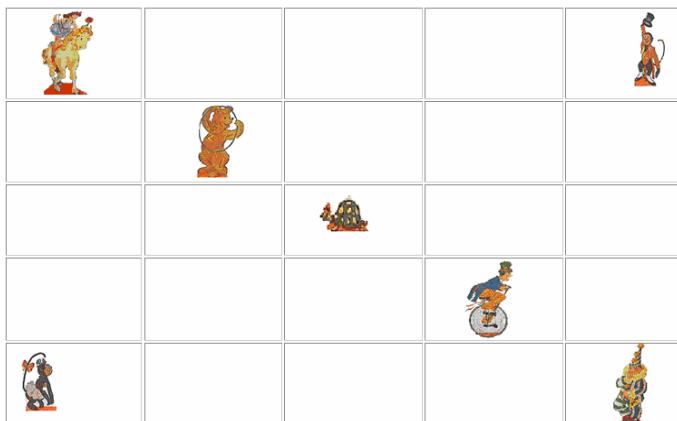

Neste lado da folha você irá escrever em cada quadrinho, todos os caminhos para encontrar “URSINHO MALABARISTA”

Não esqueça cada quadrinho é um caminho.

Com a cor azul a MICA – Com vermelho o MICO

Lembre-se que: MICA → cara ↑ coroa

MICO ← cara ↓ coroa

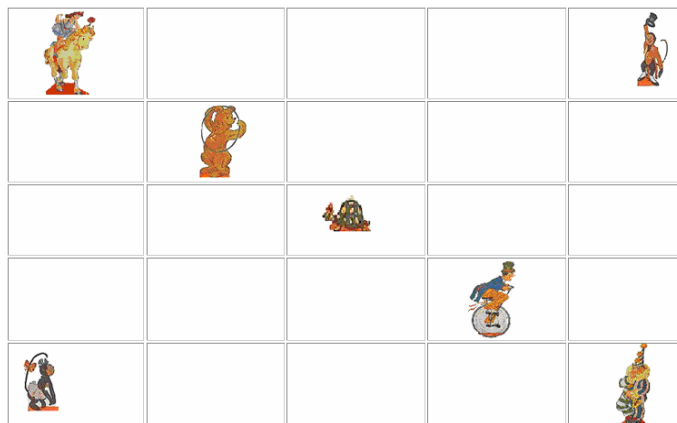
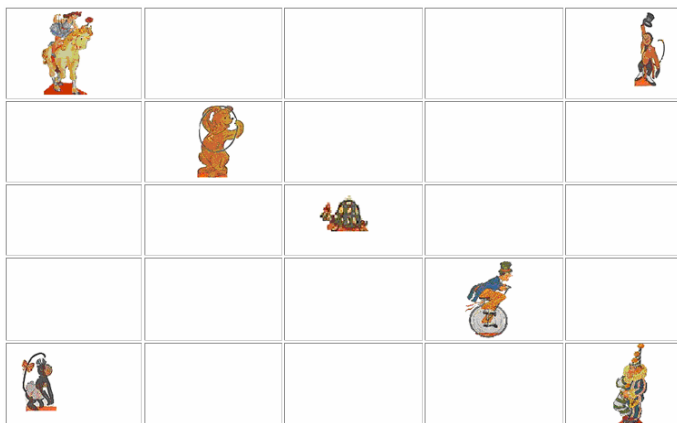
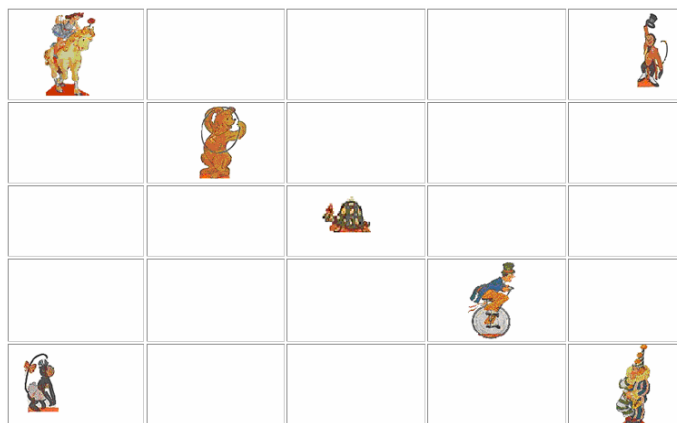
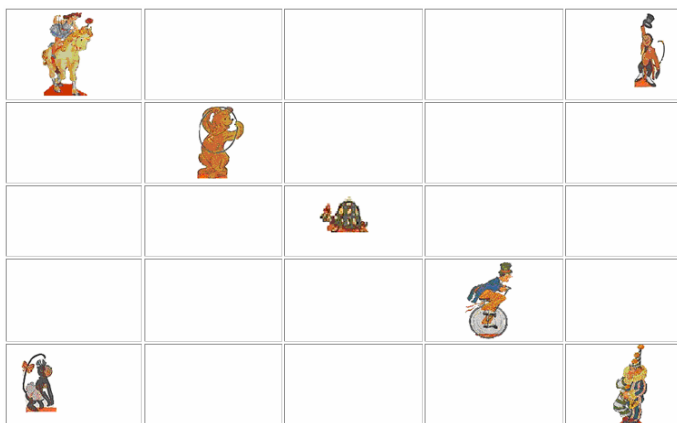
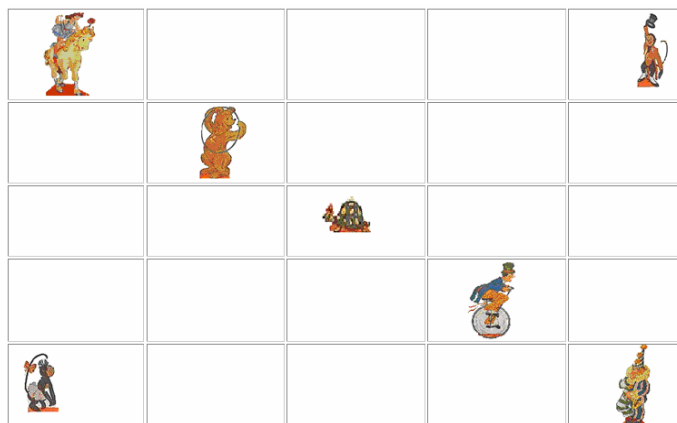
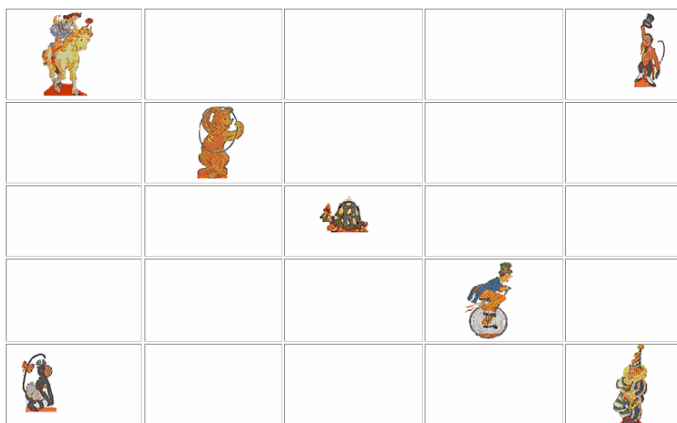

TERCEIRO ENCONTRO

Use a folha de rascunho

Mostre **quais** os possíveis caminhos em que a boneca morena pode encontrar seus bichinhos de estimação.



Você pode escrever com suas próprias palavras **quantas** são as possibilidades de caminho que a boneca morena pode fazer para encontrar seus bichinhos de estimação?
Desafio: tente usando as moedas imantadas montar todas as possibilidades de caminhos, na capa do tabuleiro.

TERCEIRO ENCONTRO

USE A FOLHA DE RASCUNHO

MOSTRE QUAIS OS POSSÍVEIS CAMINHOS EM QUE A BONECA MORENA PODE ENCONTRAR SEUS BICHINHOS DE ESTIMAÇÃO.



VOCÊ PODE ESCREVER COM SUAS PRÓPRIAS PALAVRAS QUANTAS SÃO AS POSSIBILIDADES DE CAMINHO QUE A BONECA MORENA PODE FAZER PARA ENCONTRAR SEUS BICHINHOS DE ESTIMAÇÃO?

DESAFIO: TENTE USANDO AS MOEDAS IMANTADAS MONTAR TODAS AS POSSIBILIDADES DE CAMINHOS, NA CAPA DO TABULEIRO.

TERCEIRO ENCONTRO

USE A FOLHA DE RASCUNHO

MOSTRE QUAIS OS POSSÍVEIS CAMINHOS EM QUE A BONECA LOIRA PODE ENCONTRAR SEUS BICHINHOS DE ESTIMAÇÃO.



VOCÊ PODE ESCREVER COM SUAS PRÓPRIAS PALAVRAS QUANTAS SÃO AS POSSIBILIDADES DE CAMINHO QUE A BONECA LOIRA PODE FAZER PARA ENCONTRAR SEUS BICHINHOS DE ESTIMAÇÃO?

DESAFIO: TENDE USANDO AS MOEDAS IMANTADAS MONTAR TODAS AS POSSIBILIDADES DE CAMINHOS, NA CAPA DO TABULEIRO.

TERCEIRO ENCONTRO

Use a folha de rascunho

Mostre **quais** os possíveis caminhos em que a boneca loira pode encontrar seus bichinhos de estimação.

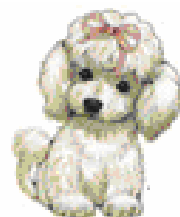

Você pode escrever com suas próprias palavras **quantas** são as possibilidades de caminho que a boneca loira pode fazer para encontrar seus bichinhos de estimação?
Desafio: tente usando as moedas imantadas montar todas as possibilidades de caminhos, na capa do tabuleiro.

TERCEIRO ENCONTRO

USE A FOLHA DE RASCUNHO

MOSTRE QUAIS OS POSSÍVEIS CAMINHOS DA MICA PARA ENCONTRAR A TURMA DO CIRCO

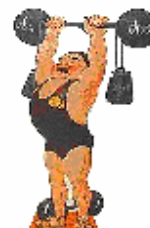

VOCÊ PODE ESCREVER COM SUAS PRÓPRIAS PALAVRAS QUANTAS SÃO AS POSSIBILIDADES DE CAMINHO QUE A MICA PODE FAZER PARA ENCONTRAR SEUS AMIGOS DO CIRCO?

DESAFIO: TENDE USANDO AS MOEDAS IMANTADAS MONTAR TODAS AS POSSIBILIDADES DE CAMINHOS, NA CAPA DO TABULEIRO.

TERCEIRO ENCONTRO

USE A FOLHA DE RASCUNHO

MOSTRE QUAIS OS POSSÍVEIS CAMINHOS DA MICA PARA ENCONTRAR A TURMA DO CIRCO



VOCÊ PODE ESCREVER COM SUAS PRÓPRIAS PALAVRAS QUANTAS SÃO AS POSSIBILIDADES DE CAMINHO QUE A MICA PODE FAZER PARA ENCONTRAR SEUS AMIGOS DO CIRCO?

DESAFIO: TENDE USANDO AS MOEDAS IMANTADAS MONTAR TODAS AS POSSIBILIDADES DE CAMINHOS, NA CAPA DO TABULEIRO.

TERCEIRO ENCONTRO

USE A FOLHA DE RASCUNHO

MOSTRE QUAIS OS POSSÍVEIS CAMINHOS QUE O MICO PODE FAZER PARA ENCONTRAR A TURMA DO CIRCO

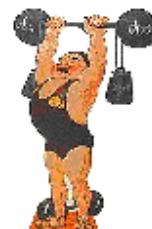

VOCÊ PODE ESCREVER COM SUAS PRÓPRIAS PALAVRAS QUANTAS SÃO AS POSSIBILIDADES DE CAMINHO QUE O MICO PODE FAZER PARA ENCONTRAR SEUS AMIGOS DO CIRCO?

DESAFIO: TENDE USANDO AS MOEDAS IMANTADAS MONTAR TODAS AS POSSIBILIDADES DE CAMINHOS, NA CAPA DO TABULEIRO.

TERCEIRO ENCONTRO

USE A FOLHA DE RASCUNHO

MOSTRE QUAIS OS POSSÍVEIS CAMINHOS QUE O MICO PODE FAZER PARA ENCONTRAR A TURMA DO CIRCO



VOCÊ PODE ESCREVER COM SUAS PRÓPRIAS PALAVRAS QUANTAS SÃO AS POSSIBILIDADES DE CAMINHO QUE O MICO PODE FAZER PARA ENCONTRAR SEUS AMIGOS DO CIRCO?

DESAFIO: TENDE USANDO AS MOEDAS IMANTADAS MONTAR TODAS AS POSSIBILIDADES DE CAMINHOS, NA CAPA DO TABULEIRO.

QUARTO ENCONTRO

Agora, temos todas as possibilidades de caminho representadas pelas moedas. Com o auxílio do tabuleiro encontre o bichinho de estimação da boneca loira, fazendo um círculo sobre ele.

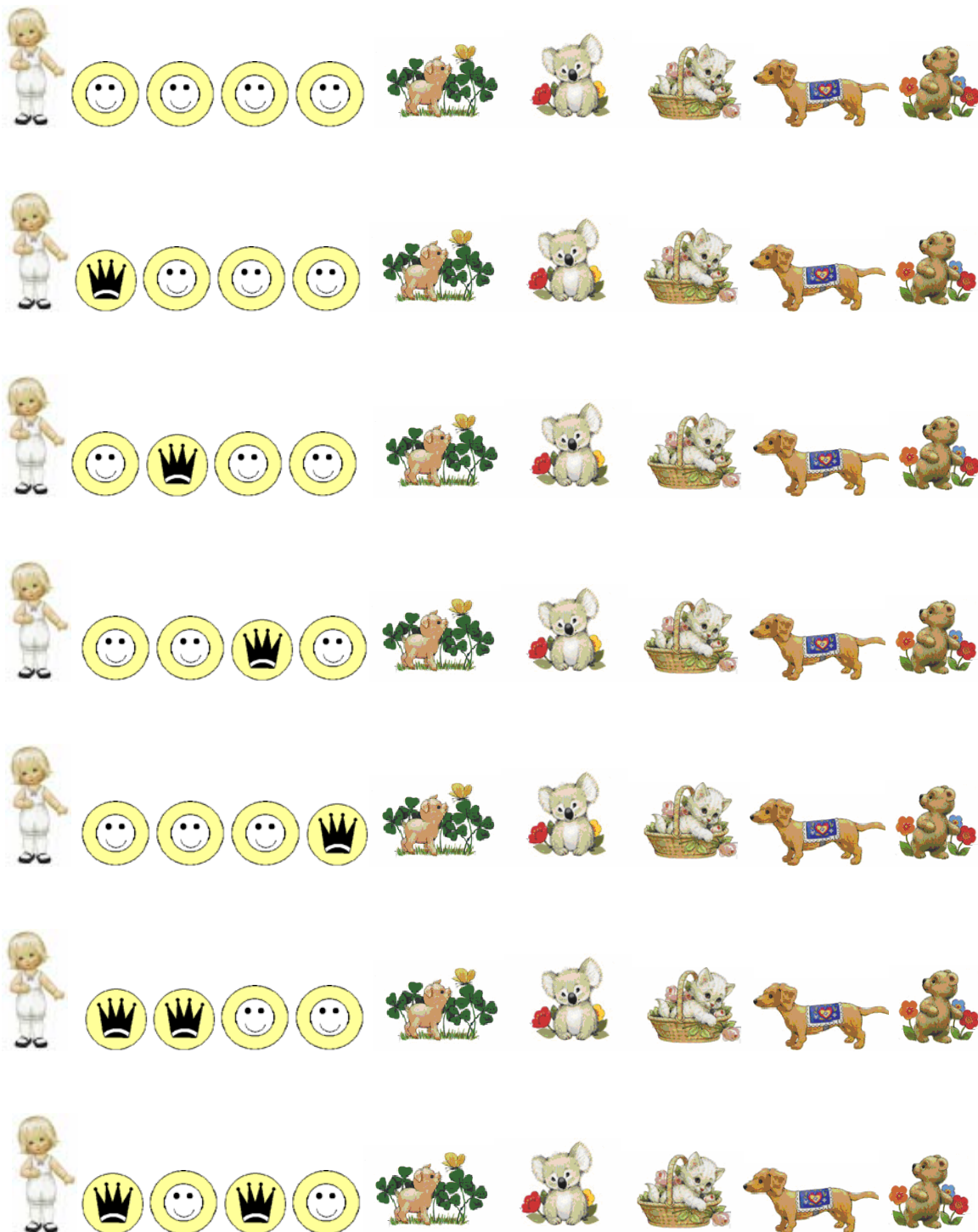



QUARTO ENCONTRO

Agora, temos todas as possibilidades de caminho representadas pelas moedas. Com o auxílio do tabuleiro encontre o bichinho de estimação da boneca morena, fazendo um círculo sobre ele.





QUARTO ENCONTRO

Agora, temos todas as possibilidades de caminho representadas pelas moedas. Com o auxílio do tabuleiro encontre o bichinho de estimação da boneca loira, fazendo um círculo sobre ele.





QUARTO ENCONTRO

Agora, temos todas as possibilidades de caminho representadas pelas moedas. Com o auxílio do tabuleiro encontre o bichinho de estimação da boneca morena, fazendo um círculo sobre ele.





QUARTO ENCONTRO

Agora, temos todas as possibilidades de caminho representadas pelas moedas. Com o auxílio do tabuleiro encontre o amigo do circo do MICO, fazendo um círculo sobre ele.



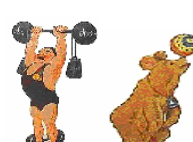
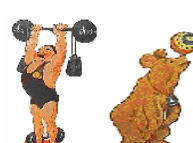
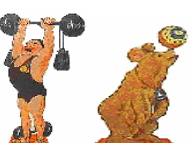
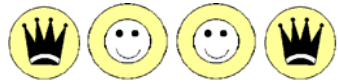

QUARTO ENCONTRO

Agora, temos todas as possibilidades de caminho representadas pelas moedas. Com o auxílio do tabuleiro encontre o amigo do circo do MICO, fazendo um círculo sobre ele.

	   	 			
	   	 			
	   	 			
	   	 			
	   	 			
	   	 			
	   	 			

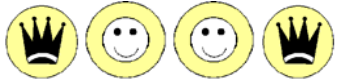

QUARTO ENCONTRO

Agora, temos todas as possibilidades de caminho representadas pelas moedas. Com o auxílio do tabuleiro encontre o amigo do circo da MICA, fazendo um círculo sobre ele.



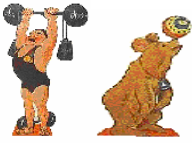
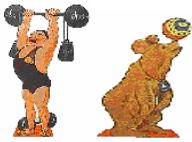
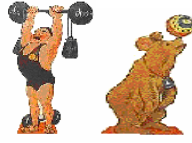







QUARTO ENCONTRO







Agora, temos todas as possibilidades de caminho representadas pelas moedas. Com o auxílio do tabuleiro encontre o amigo do circo da MICA, fazendo um círculo sobre ele.

























RASCUNHO







				
				
				
				
				







				
				
				
				
				







				
				
				
				
				







				
				
				
				
				





				
				
				
				
				





				
				
				
				
				





				
				
				
				
				







RASCUNHO

				
				
				
				
				



				
				
				
				
				





				
				
				
				
				







				
				
				
				
				

				
				
				
				
				

RASCUNHO



RASCUNHO



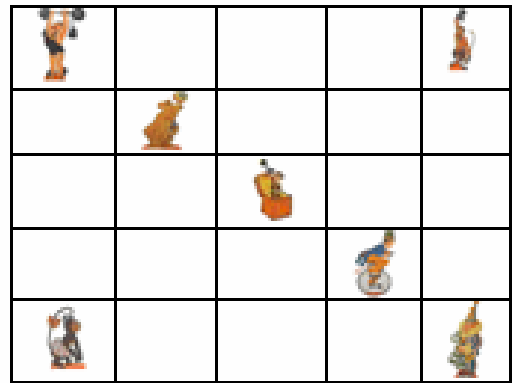
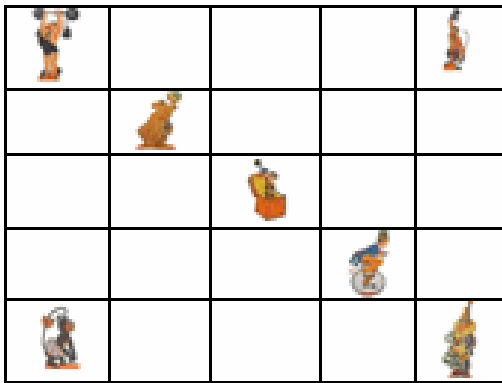